Nº79 NORMA Editorial

LA REVISTA DE LOS JÓVENES ARTISTAS

¡Dibus!

4,95 €
Octubre 200

@FAFNIR98

TOM

NO HAY PALABRAS... ¡GENIAL!

TUS JUEGOS FAVORITOS EN DIBUGAME

ESCANEO REALIZADO POR ZAPPER

¡CADA MES, LAS MEJORES SECCIONES DE DIBUJO!

¡EL NINJA NÚMERO UNO AHORA EN LA TELE!

NARUTO

TM

© 2002 MASASHI KISHIMOTO

FAIRY OAK

¡GANA UNA PSP!

CON EL CONCURSO DE FAIRY OAK

¡COMPLETA TU COLECCIÓN!

BANDAI

BRATZ BABYZ LARGAS MELENAS

ESCANEO REALIZADO POR @FAFNIR98

¡NUEVAS MUÑECAS!

FIANNA

ROXXI

MEYGAN

CLOE

YASMIN

¡PEINALAS DE INFINITAS MANERAS!

La Pandilla de Dibu

Guión y dibujo: Àlex López

PASANDO EL RATO

Guión y dibujo: Álex López

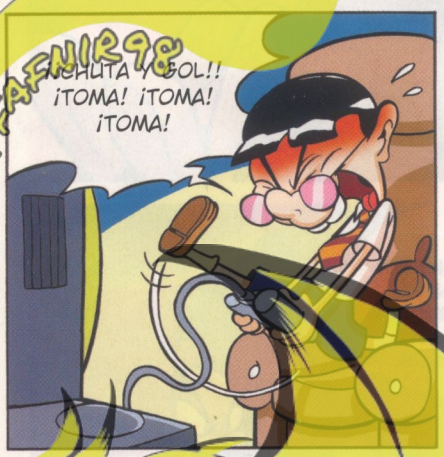

BIENVENID@

Octubre Nº79

Octubre es chungo: llega el mal tiempo, te metes de lleno en el curso escolar y empieza el jaleo, pero... ¡no todas las cosas que ocurren son un palo! Por ejemplo, la tele está que arde con las nuevas series de *ninja* y detectives, en el cine hay mogollón de pelis de animación y en tu ¡DIBUS! sigues encontrando los mejores reportajes y secciones de dibujo.

Recuerda, cuando estés agobiado y todo te fastidie, abre tu ¡DIBUS!, entérate de todas las novedades y aprende a dibujar como los mejores artistas. ¡Tu ¡DIBUS! nunca falla!

SUMARIO

6 EL NOTICIERO

Tele

8 EL MANDO

10 TELE X UN TUBO

Reportajes

14 NARUTO

En septiembre te anunciábamos el estreno de la serie de animación NARUTO y este mes, cómo no, te traemos un súper reportaje con todos sus secretos. ¡No te lo pierdas!

18 LA INCREÍBLE HISTORIA DE LA CAPERUCITA ROJA

Y el estreno de cine más destacado de este mes es una película que intenta descubrir la verdad sobre la mítica historia de la Caperucita Roja. ¿Quién será el ladrón de bollos?

20 PICTIONARY

Personaje del mes

SCRAT

El personaje más destacado de este mes es Scrat, la encantadora y alocada [illegible] que sólo vive para recolectar bellotas [illegible] se acaben...

¡Me lo pido!

26 ESTRENOS DE VÍDEO Y DVD
28 LIBROMANÍA Y COMICMANÍA
DIBUESCAPARATE
34 CARTAS EN JUEGO
¿Te gusta Pokémon? ¿Te gustan las figuritas? ¿Eres un jugón de las cartas y de los juegos de tablero? Pues alucina con el nuevo juego de figuritas de Pokémon.

Manga

54 DIBUMANGA Y LO MÁS EN ANIME
58 CÓMO DIBUJAR MANGA. ACCIÓN

¡A dibujar!

62 DIBUJUEGA A DIBUJAR
68 A TODO COLOR
72 CÓPIALO: LEGO STAR WARS II Y LA LEYENDA DEL DRAGÓN
Aprende a dibujar los personajes más cañeros: Luke Skywalker y R2-D2 en su versión Lego, y Ang y Ling de la nueva serie de animación La Leyenda del Dragón.

Entretenimiento

78 PASATIEMPOS
82 DIBUHORÓSCOPO
85 EL CLUB ¡DIBUS!
96 DIBUTIENDA

DibuConcursos

31 EL CÓMIC DEL LECTOR
38 FAIRY OAK
DRAGON BALL
57 AMERICAN DRAGON
61 SUPERMAN
67 SCALEXTRIC
76 PICTIONARY
81 SHREK 2

¡Dibus! somos...

Director: Álex Fernández. Consejo de redacción: Manu Ansemil, Álex Fernández, Eduardo Quindós y Óscar Valiente. Jefe de maquetación: Manu Ansemil. Maquetación: Alberto Basanta y Marta Riera. Dibuartistas: Manu Ansemil, Andrés Barzi, J.C. Bonache, LuisD, Javier Espila, Álex López, Isidre Monés, Joan Moreno, Paula&Crego, David Ramírez y Daniel Torres. Diburredactores: Marc Galante, Pau [illegible] y Núria Teuler. Edita: Norma Editorial, S.A. Produce: Marià Martí y Laura Martínez. Internet: Albert Badosa e Iván Clemente.
Redacción: Passeig de Sant Joan 7. 08010 Barcelona. Tel.: 93 303 40 38 Fax: 93 303 68 31 revistadibus@normaeditorial.com
Marketing y Publicidad: Eduardo Quindós. Tel.: 93 303 68 36 Fax: 93 303 68 31 marketing@normaeditorial.com Dibutienda, suscripciones y números atrasados: Jose Cardenal. Tel.: 902 120 144 correo@normaeditorial.com Imprime: Litografía ROSÉS Distribuye: MODE SERVICE (Tel.: 91 658 64 48) Depósito legal: B-52787-2000 Distribución controlada por OJD

¡DIBUS! no se hace responsable de las opiniones vertidas por sus colaboradores. Prohibida la reproducción por cualquier medio o soporte de los contenidos de esta publicación, en todo o en parte, sin permiso del editor. ¡DIBUS! © 2006 NORMA Editorial. Las imágenes son propiedad de sus respectivos propietarios, y han sido utilizadas con fines informativos. Las obras gráficas son © de sus respectivos autores o propietarios.

Guión y dibujo: Javier Espila

Los cómics de ¡Dibus!

La revista de los jóvenes artistas

Nº 79

¿Quieres saber dónde están y de qué van los cómics de la revista? Pues toma nota, dibucolega...

TOM 5

El mundo no sería el mismo sin el dinosaurio **Tom** dando vueltas y visitando los lugares más maravillosos.

Daniel Torres

MINI MONSTERS 22

Villa Susto es una juerga desde que llegó la familia de vampiros vegetarianos de **Víctor Von Piro**.

David Ramírez

PORQUINHO 36

Porquinho es el nuevo fichaje del Ciudad Remolacha, el peor equipo, y quiere ganar la Liga de Champiñones.

Àlex López

DINOKID 66

Dinokid es un superniño, capaz de transformarse en dinosaurio, con unos colegas realmente extraños.

David Ramírez

TXIRI 70

El día a día de una familia formada por una madre desquiciada, dos niños pequeños y una conejo revoltoso. ¡Txi, txi!

LuisD

LA PANDILLA DE DIBU 1

Dibu es el duende del dibujo, está casado con **Brochi** y vive unas divertidísimas aventuras en mundo Dibu.

Àlex López

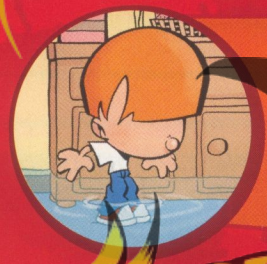

LOS PEQUEÑOS DIABLOS 12

Tom y **Nina** son dos hermanos que se quieren... ¡hasta la muerte! Sus peleas y travesuras son antológicas.

Oliver y Benoît

ZUMBAOS 30

En ZUMBAOS conocerás los chistes más divertidos para luego dártelas de graciosillo con tus colegas.

Juan Carlos Bonache

PANGIRL 56

Pangirl y sus amigos tienen mucha imaginación, juegan a las cosas más divertidas... ¡y sin consolas!

Paula & Crego

CAPERUCHONCITA ROJA 66

Los personajes de los cuentos populares, con nuevos matices, aventuras y moralejas. Pinocho, Caperuchoncita...

Javier Espila

LOS DOMÍNGUEZ 84

Los Domínguez serían una familia normal, si no fuese por la vaca de casi una tonelada que vive con ellos en casa.

Andrés Barzi

TOM

Guión y dibujo: Daniel Torres

EL NOTICIERO PLANET

Las noticias más frescas de la redacción de ¡DIBUS! Núm. 79

ACTUALIDAD

SE ACERCA EL SALÓN DEL MANGA

Ya queda poquísimo para la reunión otaku más importante del año: EL SALÓN DEL MANGA. Aquí los primeros datos:

- **¿Dónde?** En la Farga de l'Hospitalet (Barcelona).
- **¿Cuándo?** El 27, 28 y 29 de octubre.
- **¿Cuánto?** Cinco euritos de nada y te regalan un manga.
- **¿Por qué?** Porque lo estás deseando...

ANIMADRID 2006

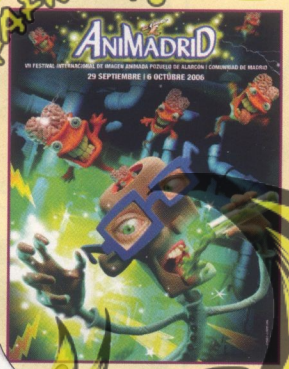

Si vives cerca de Madrid y sabes dónde está Pozuelo de Alarcón, no puedes perderte el mayor festival de animación que se realiza en nuestro país: **AniMadrid 2006.** Será del 29 de septiembre al 6 de octubre y te trae mogollón de pelis de tu gusto. ¡No te lo puedes perder!

QUIOSCOS A TOPE

Con el inicio del curso escolar, los quioscos se han puesto a toda marcha y han salido muchísimos coleccionables, unos buenos y otros imprescindibles. Entre los mejores están: SAINT SEIYA, CAMPEONES. HACIA EL MUNDIAL y DETECTIVE CONAN. ¡Imprescindibles!

TELE

HELLBOY ANIMATED

Ya te la enseñábamos hace unos meses, pero volvemos a la carga con HELLBOY ANIMATED, la serie de animación sobre **Hellboy** y las investigaciones paranormales más alucinantes. El proyecto ha dejado de serlo y ya es una realidad, está a punto de salir en EE.UU. y como siempre... ¡esperemos que llegue muy pronto a nuestro país!

FULLMETAL EN LA TELE

La serie de anime del esperadísimo manga FULLMETAL ALCHEMIST, disponible a partir del próximo SALÓN DEL MANGA, ya se puede ver en España. Buzz, disponible sólo en las plataformas digitales, es el canal afortunado. Pero en breve se prepara su emisión en otro, ¡atento al próximo *El Noticiero Planet*!

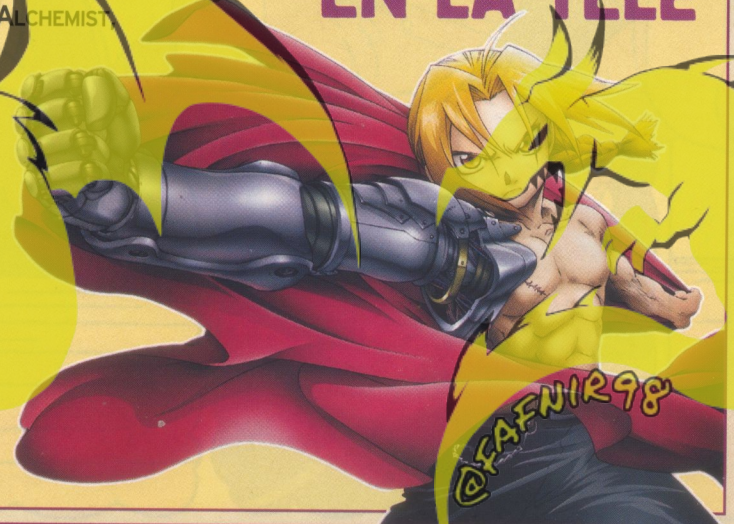

DVD

SUPERMAN DVD

A mediados del próximo mes de noviembre aparecerá la versión DVD de la película SUPERMAN RETURNS. Bueno, en realidad aparecerán, porque serán cuatro las versiones domésticas:

- Una sencilla, con la película y poco más.
- La de dos discos, con la peli y un montón de extras.
- Un *pack* con la peli y el documental LOOK UP IN THE SKY (Mira arriba, en el cielo).
- Y una de coleccionista con dos discos y un cómic de regalo. ¡Superalucinante!

JLA DVD

Y siguiendo con el tirón de Superman, el 14 de noviembre aparecerá un *pack* con la primera temporada completa de la serie de animación JUSTICE LEAGUE. Ya la has podido ver en la tele, pero quedará tan bien en tu estantería...

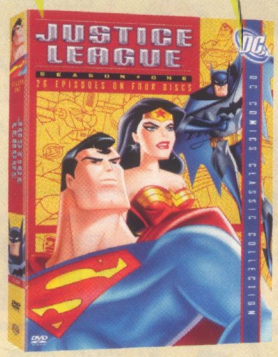

Juguetes

YA ESTÁ AQUÍ EL JCI DE NARUTO

¡El juego de cartas intercambiables más esperado de los últimos meses ha llegado a nuestro país! Después de arrasar en tierras niponas y americanas, vas a poder hacer el *ninja* con una versión totalmente traducida al castellano y cuidada hasta el último detalle. No te pierdas el *Cartas en Juego* del mes que viene, promete... ¡emociones fuertes!

ESTRENOS/PELIS

THE DARK KNIGHT

Ya se conoce el título de la próxima película del Hombre murciélago: THE DARK KNIGHT. Estará dirigida y protagonizada por el mismo grupo que en la anterior película: BATMAN BEGINS. Y contará con la aparición estelar del mayor villano de Gotham: El **Joker**. ¡Alucinante!

PRIMER PÓSTER DE ERAGON

Ya está aquí el primer póster de ERAGON, la fenomenal versión cinematográfica de la novela de fantasía, dragones y aventuras de **Christopher Paolini**. Todo está preparado para su estreno a nivel mundial alucinante... ¡Qué ganas! ¡Qué ganas!

@FAFNIR98

El mando

Seguro que ya estás a tope con el cole: madrugones, clases, deberes y más deberes. Por eso, ahora es más importante que nunca que estés bien enterado de los horarios de tus series preferidas. ¿Cómo? Con *El mando*.

YU-GI-OH! GX

ANTENA 3

Continúa arrasando en Antena 3 la serie de duelos de cartas más cañera: Yu-Gi-Oh! GX. No te pierdas los últimos monstruos que controla **Jaden** y los duelos más al límite de la Academia. En definitiva... ¡no te pierdas esta serie!

Y a continuación, toda la diversión de Megatrix.

► **Emisión:** sábados y domingos a las 8.00.

LOS LUNNIS

2

Los **Lunnis**, te van a ayudar mucho a soportar el ritmo escolar en este inicio de curso. Cuando te levantes por la mañana, cuando vayas a comer a casa y cuando vuelvas por la tarde, conecta la tele y disfruta de las mejores series.

Para conocer todas sus series, no te pierdas www.rtve.es/tve/b/loslunnis

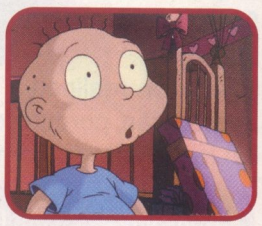

► **Emisión:** de lunes a viernes de 7.30 a 9.30, de 13.00 a 15.00 y de 17.30 a 19.00.

LA HORA WARNER

1

¡Lo que darías por ser un Looney Tunes y poder estar todo el año de cachondeo! Pasarte el día comiendo zanahorias como **Bugs**, jugando al pilla-pilla como el **Coyote** con el **Correcaminos**, viendo lindos gatitos como **Piolín**... ¡Menuda vidorra!

- ¿Qué hay de nuevo Scooby-Doo?
- Looney Tunes
- Batman Animación
- Superman
- Tom y Jerry
- Los Picapiedra

► **Emisión:** sábados y domingos de 8.00 a 9.00.

ZON@ DISNEY

1

La casa de **Mickie** es la casa de todos sus amigos, y si quieres pasar una mañana realmente divertida no puedes perderte la serie Disney donde se reúnen todos: la increíble House of Mouse.

- House of Mouse
- Dave el bárbaro
- Lilo & Stitch
- La Banda del patio

► **Emisión:** sábados y domingos de 9.15 a 11.15.

BIRLOKUS KLUB

TELECINCO

El club más mágico de la tele sigue viento en popa y a toda vela, como decía aquel fantástico poema, y es que desde hace muy poco ya te puedes hacerte de este selecto club a través de su web (www.birlokus.telecinco.es). ¡Y no te pierdas sus series!

► **Emisión:** sábados y domingos de 7.30 a 10.00.

MENUDO CUATRO

Desde mediados de septiembre se está emitiendo en Menudo Cuatro una de las mejores series de animación de la historia: ¡Dragon Ball! ¿Que no te has enterado? ¿Que no la estás siguiendo cada día? Pues no te pierdas el tiempo y... ¡alucina!

Para conocer todas sus series, no te pierdas www.cuatro.com/programas//cuatrosfera/

► **Emisión:** de lunes a viernes de 7.30 a 9.30.

@FAFNIR98

¡Dibus! no se responsabiliza de los cambios en la programación de los canales.

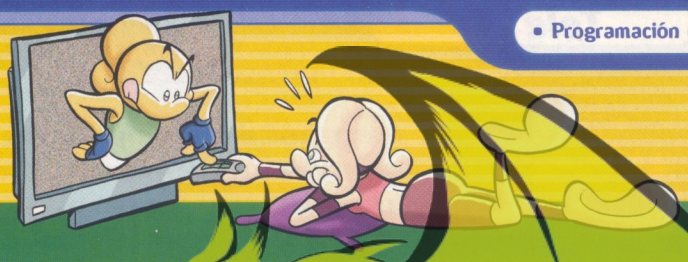

DIGITALES

PRETTY CURE

JETIX

Nagisa y **Honoka** son dos compañeras de clase que se convierten en las defensoras de un mundo fantástico gracias a la aparición en sus vidas de **Mipple** y **Mepple**, dos misteriosas criaturas. ¡Las chicas manga son guerreras! Y lo demuestran en series como ésta.

► **Estreno:** sábado 14 a las 10.15.

► **Emisión:** de lunes a viernes a las 18.40 y sábados y domingos a las 10.15.

KAPPA MIKEY

NICK

Este mes se estrena KAPPA MIKEY: un anime que explica las alucinantes historias de **Mikey Simon**, un aspirante actor de Tokio, una ciudad americana, que de la noche a la mañana, se convierte en superestrella en Japón. Se emitirá en el programa NICKERS, ¡no te lo pierdas!

► **Estreno:** lunes 23 a las 19.40.

► **Emisión:** de lunes a jueves a las 19.40

UN MONO EN MI CLASE

CARTOON NETWORK

¿Te imaginas cómo sería estudiar en un colegio de animales? Y no nos referimos a los brutos de tus compañeros de clase, sino a animales de verdad. **Simón León** lo sabe perfectamente, pues por un error administrativo le envían a la escuela de las crías de los animales del zoo. ¡Qué animalada!

► **Estreno:** lunes 2 a las 8.20.

► **Emisión:** de lunes a viernes a las 8.20 y 17.15.

TOM Y JERRY: ¡RUMBO A MARTE!

Boomerang

Por estar donde no toca, cuando no se debe, los revoltosos **Tom** y **Jerry** se embarcan en un cohete espacial rumbo a Marte. Allí se dan cuenta que no estamos solos en el universo y se encuentran con un robot que pretende acabar con todo lo que se le ponga por delante.

► **Estreno:** sábado 7 a las 21.00.

LA BANDA DEL PATIO

Tienes que hacerte a la idea de que el cole ya ha empezado y es imposible esquivarlo, y qué mejor forma que viendo a los mayores especialistas del recreo: La banda del patio. Aprenderás que en el patio se pueden hacer más cosas que comer el almuerzo...

► **Emisión:** de lunes a viernes a las 15.15.

AMERICAN DRAGON: JAKE LONG

Disney Channel

¡Ya está aquí la segunda temporada de AMERICAN DRAGON! Y Disney Channel es el canal en el que la podrás ver. **Jake** tendrá que seguir esforzándose para proteger su ciudad de los monstruos y claro, para intentar conseguir una cita con **Rose**, la chica de sus sueños.

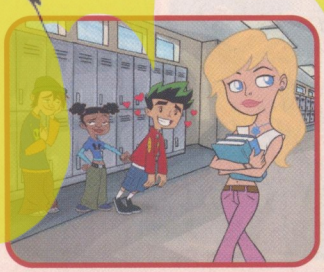

► **Estreno:** viernes 6 a las 17.45.

► **Emisión:** todos los viernes a las 17.45.

¡Dibus! no se responsabiliza de los cambios en la programación de los canales.

TELE × UN TUBO

Este mes tenemos dos series nuevas que prometen mucho y una que se estrena, por fin, en los canales digitales. ¡Atrévete con ellas!

LA LEYENDA DEL DRAGÓN

Ya puedes ver una de las series que más fuerte va a pegar este año: LA LEYENDA DEL DRAGÓN. Misterios, secretos, guerreros y ¡mucha acción!

SE BUSCA UN NUEVO DRAGÓN

El guardián del templo del Dragón ha fallecido, por lo que un nuevo guardián debe ser elegido. Dentro de las opciones que se barajan, los que tienen más puntos son los dos gemelos Leung (Ang y Ling), nacidos bajo el signo del Dragón. La profecía dice que el no elegido será tentado para unirse a la parte oscura del Yin, convertirse en la Sombra del Dragón y destruir los 12 templos perdidos de los antiguos zodíacos chinos. ¿Quién crees que será el Yin y quién el Yang?

EMISIÓN

2 De lunes a viernes a las 17.30

COSAS de LOCOS!!

Y también se estrena en la mayoría de canales autonómicos COSAS DE LOCOS, una divertida y alucinante comedia.

RIVALES FAMILIARES

Descubre las historias de dos familias muy peculiares: los Tontobón y los Osomatsu. La primera está compuesta por un padre completamente estúpido, un hijo mayor igual de tonto, una madre dulce y comprensiva y un hijo pequeño Hajime, que es un auténtico genio. ¡Y la Osomatsu es aún peor! Está integrada por los sextillizos de diez años más gamberros del barrio que...y ¡vuelven loco a cualquiera!

¡Quién podía imaginarse que de una familia tan cazurra saldría un hijo tan lumbreras!

EMISIÓN

Próximamente en tu canal autonómico.

EMISIÓN

De lunes a viernes a las 18.35 y sábados y domingos a las 10.35 y 21.15

CONSIGUE ESTE PRODUCTO EN LA DIBUTIENDA.
Mira en la última página de la revista.

DETECTIVE CONAN

¡Acompaña al pequeño Conan en sus investigaciones y búsquedas misteriosas!

DIEZ AÑOS MENOS

Shinishi Kudo, un estudiante de 16 años, está obsesionado con las novelas de detectives. Ha leído tantas y tiene tanta experiencia que el departamento de policía de Japón le pide ayuda y consejo cuando no son capaces de resolver algún caso. Un día, dos hombres vestidos de negro intentan matarlo inyectándole un suero experimental. **Shinishi** empieza a sentirse mal, pero en vez de morir agonizando... ¡se transforma en un niño de 6 años!

Basada en un manga del gran Gosho Aoyama que todavía se publica en Japón y España.

NUEVA IDENTIDAD

A partir de entonces, **Shinishi** decide ocultar su identidad hasta que no recupere su aspecto original y se convierte en **Conan Edogawa**, en homenaje a sus dos escritores preferidos (**Arthur Conan Doyle** y **Ranpo Edogawa**). Así los que le han atacado pensarán que no ha sobrevivido y él podrá seguir investigando.

RODEADO DE AMIGOS

Ser un niño de 6 años tiene sus pros y sus contras, y uno de los contras es que no puedes valerte por ti mismo. Por suerte, su gran amiga **Ran Mouri** lo acoge en su casa y dado que el padre de **Ran** es el detective de segunda **Kogoro Mouri**... ¡va a poder estar más cerca que nunca de las investigaciones criminales que tanto le gustan!

Shinishi Kudo

Ran Mouri

Este chavalote es Conan antes de convertirse en un niño de 6 años.

@FAFNIR98

LOS PEQUEÑOS DIABLOS

Guión y dibujo: Olivier Dutto Color: Benoît Bekaert

©MC Productions - Dutto.

Disney's
American Dragon
Jake Long
nuevos amigos
nuevas aventuras
DISFRUTA DE LOS NUEVOS CAPÍTULOS
DE AMERICAN DRAGON: JAKE LONG
TODOS LOS VIERNES A LAS 17:45 H.
EN DISNEY CHANNEL
EN EL DIAL 30
DIGITAL+
Disney CHANNEL
SM
© Disney
@FAFNIR98

NARUTO™

DESPUÉS DE MUCHO TIEMPO ESPERANDO, YA ESTÁ AQUÍ NARUTO, LA SERIE DE ANIMACIÓN. ¿PREPARADO PARA CONOCER TODOS SUS PERSONAJES Y SECRETOS?

ESTE ZORRO NO ES UN ZORRO CUALQUIERA, ADEMÁS DE TENER 9 COLAS ES MÁS GRANDE QUE LA COPA DE UN PINO.

CARÁCTER DE ZORRO

Para empezar, te presentamos la historia: la acción comienza en la Aldea Oculta de la Hoja con un joven aprendiz de *ninja* muy travieso que desafía las normas de todos los adultos, **Naruto**. Doce años antes, el líder de la aldea, el 4º Hokage, tuvo que sacrificar su vida para vencer al Zorro demonio de nueve colas y sellar su espíritu en el cuerpo de un niño recién nacido. ¿Adivinas de quién? ¡**Naruto Uzumaki**!

EL MÁS RÁPIDO EN HACERTE REÍR

Naruto crece huérfano y rodeado del odio de toda la aldea porque lo consideran el culpable directo de la muerte de sus familiares. Pero es un chico muy duro que quiere llegar a ser el mejor *ninja* de la aldea ¡y está dispuesto a conseguirlo! Cuando entra en la Academia *ninja* continúa igual de travieso que siempre, pero conoce a sus dos mejores amigos, **Sakura** y **Sasuke**, y aprende de unos maestros realmente buenos: **Iruka** y **Kakashi**. Juntos vivirán muchas aventuras y se enfrentarán a oponentes muy duros.

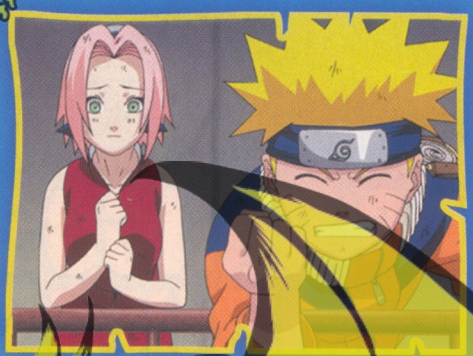

© 2002 MASASHI KISHIMOTO ALL RIGHTS RESERVED.

VILLANOS TAN DUROS COMO ÉSTE SE LAS VERÁN CON NUESTROS AMIGOS.

FICHA DEL ANIME

- Género: Shonen
- Creado por: Masashi Kishimoto
- Dirigido por: Hayato Date (Studio Pierrot)
- Primera emisión: 3 de octubre de 2002
- Nº de capítulos: 194 y continúa

EMISIÓN

JETIX Sábados y domingos a las 11.00.

Próximamente.

LA FUERZA DE SUPERACIÓN DE NARUTO LE CONVIERTE EN UN *NINJA* CON UN TALENTO INSUPERABLE.

@FAFNIR98

© 2002 MASASHI KISHIMOTO ALL RIGHTS RESERVED.

NARUTO

- APELLIDO: UZUMAKI
- PAÍS: FUEGO
- ALDEA: VILLA HOJA
- ALTURA: 1,49 M.
- PESO: 39,9 KG.
- EDAD: 12 AÑOS
- ANIVERSARIO: 10 DE OCTUBRE
- TÉCNICA ESPECIAL: RÉPLICA DE SOMBRAS

LA TÉCNICA ESPECIAL DE NARUTO ES UN FLIPE: PUEDE MULTIPLICARSE A SÍ MISMO. ¡¡VAYA INVASIÓN!!

ACADEMIA NINJA

La Academia es el futuro de la Aldea Oculta de la Hoja, pues forma a valientes *ninja* dispuestos a defender a todos sus habitantes contra cualquier amenaza externa. Pero no todos los que ingresan en ella consiguen llegar a ser *ninja*, pues hay que pasar unas pruebas muy duras y muchos grados de aprendizaje:

- **ESTUDIANTE:** es el nivel de los candidatos que quieren entrar en la Academia. Deben estudiar los *Ninjutsu* básicos y hacer una prueba de acceso.

- **GENIN:** es el primer grado de *ninja*. Forman grupos de tres a las órdenes de un maestro de mayor grado durante dos años, después pueden ascender de nivel.

- **CHUUNIN:** es el segundo grado de *ninja*. Cuando lo consiguen pueden convertirse en líderes de misiones o maestros de los estudiantes de la Academia.

- **JOUNIN:** es el tercer grado de *ninja*. No se conocen las pruebas para acceder a este grado, pero seguro que son muy duras. Los *Jounin* pueden llevar a cabo misiones de gran dificultad con otros *ninja* de alto grado, ser los líderes de un grupo de tres *Genin* o entrar en la ANBU (*Ansenjutsu-tokushu-butai*), la guardia de honor del Hokage.

- **KAGE:** es el título más alto al que ostenta un *ninja*, el líder de una aldea. Dependiendo de la cuál pertenezca, su nombre varía: Hokage, Raizekage, Mizukage, etc...

CONSIGUE ESTE PRODUCTO EN LA DIBUTIENDA.
Mira en la última página de la revista.

SUS AMIGOS: EQUIPO 7

Desde que el simpático Naruto entra en la Academia no se separa de sus dos compañeros de grupo y de su estricto, y rarillo, maestro.

KAKASHI

- APELLIDO: HATAKE
- PAÍS: FUEGO
- ALDEA: VILLA HOJA
- ALTURA: 1,81 M.
- PESO: 67,6 KG.
- EDAD: 26 AÑOS
- ANIVERSARIO: 15 DE SEPTIEMBRE
- TÉCNICA ESPECIAL: PUPILA COPIADORA

Es el *ninja Jonin* asignado como maestro del grupo de **Naruto**. Sigue las reglas a rajatabla y siempre trabaja en equipo. Además, tiene un *Sharingan* implantado en el ojo izquierdo, se le conoce como el "Ninja copia" y está enganchado a las novelas de adultos.

© 2002 MASASHI KISHIMOTO ALL RIGHTS RESERVED.

SASUKE

- APELLIDO: UCHIHA
- PAÍS: FUEGO
- ALDEA: VILLA HOJA
- ALTURA: 1,50 M.
- PESO: 42,2 KG.
- EDAD: 12 AÑOS
- ANIVERSARIO: 23 DE JULIO
- TÉCNICA ESPECIAL: PUPILA COPIADORA

Es el único superviviente del clan Uchiha, muertos a manos de su hermano: **Itachi Uchiha**. Vive esperando el momento de vengarse de él, por lo que lleva su aprendizaje *ninja* muy al límite. Es el mejor amigo y mayor rival de **Naruto**.

A SASUKE LE MUEVE EL ODIO... ¡CLAMA VENGANZA!

SAKURA

- APELLIDO: HARUNO
- PAÍS: FUEGO
- ALDEA: VILLA HOJA
- ALTURA: 1,47 M.
- PESO: 35,4 KG.
- EDAD: 12 AÑOS
- ANIVERSARIO: 28 DE MARZO
- TÉCNICA ESPECIAL: TÉCNICA DE SUSTITUCIÓN

Es la chica que le gusta a Naruto, aunque a ella le interesa más Sasuke. Es muy habilidosa con el control de *Chakra* y el *Genjutsu* y aunque su nivel de *ninja* no es muy elevado, es una valiosa compañera para cualquier misión y una gran amiga.

© 2002 MASASHI KISHIMOTO ALL RIGHTS RESERVED.

LENGUAJE NARUTO

¿Que no te has leído el manga? ¿Que no sabes nada de nada de Naruto? Pues tranquilo, que con esta guía rápida de lenguaje *ninja* no tendrás ningún problema para seguir la serie.

- **NINJUTSU:** son las técnicas y habilidades secretas de un *ninja*. Necesitan la realización de un sello (posición de manos) determinado.
- **GENJUTSU:** son las técnicas ilusorias de un *ninja*, también necesitan de un sello y controlar el *Chakra*.
- **TAIJUTSU:** son las técnicas cuerpo a cuerpo, sin armas ni habilidades especiales.
- **FUUJUTSU:** son las técnicas de contención de un *ninja*, sirven para paralizar elementos y demonios.
- **CHAKRA:** es la energía que necesita un *ninja* para llevar a cabo una técnica.

LOS EQUIPOS - LAS RELACIONES

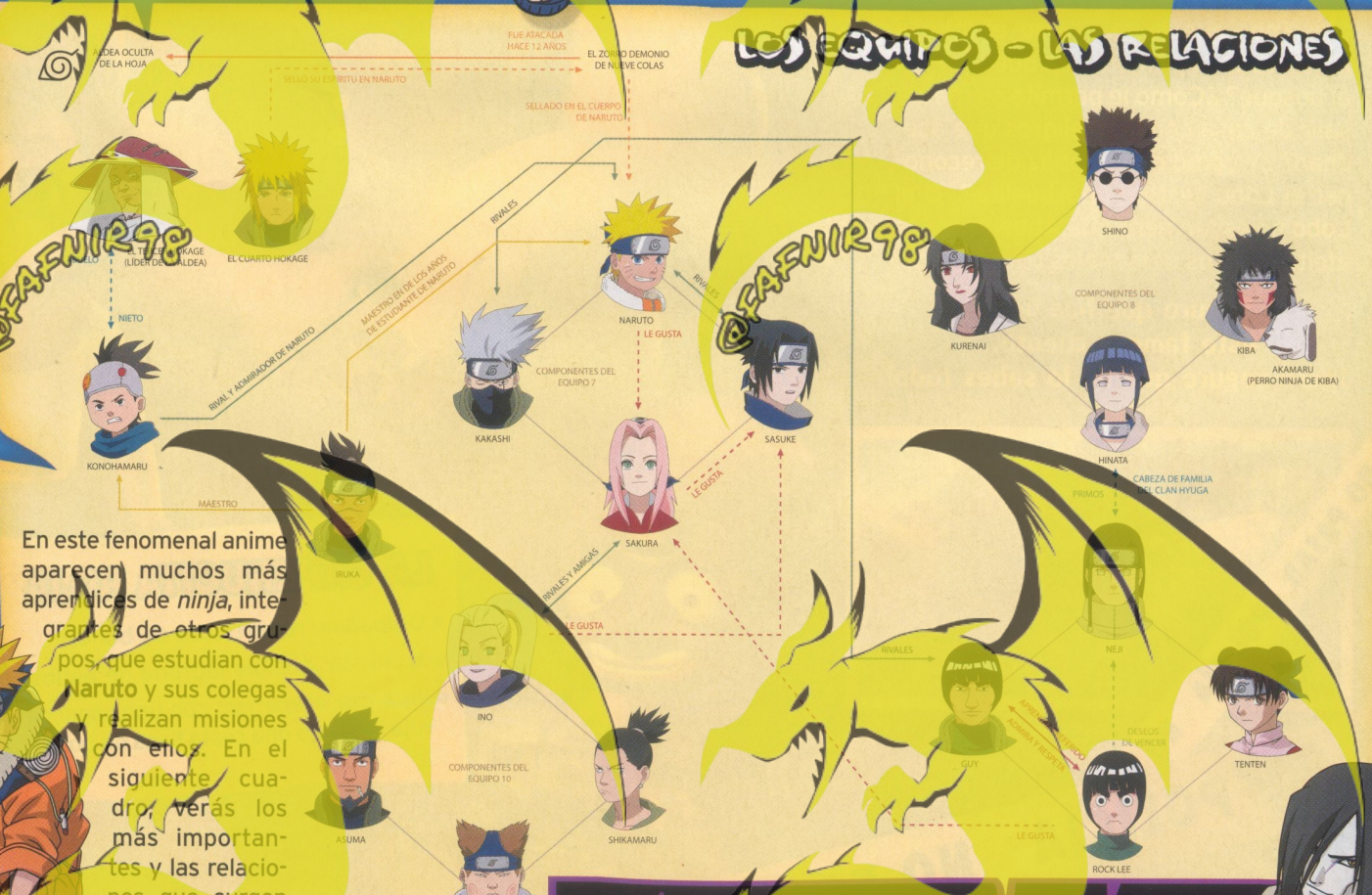

En este fenomenal anime aparecen muchos más aprendices de *ninja*, integrantes de otros grupos, que estudian con Naruto y sus colegas y realizan misiones con ellos. En el siguiente cuadro, verás los más importantes y las relaciones que surgen entre ellos. ¡La cadena parece una telenovela!

EL MÁS MALO DE TODOS

Te avanzamos el cartel del malo más malo que aparece en la primera temporada de Naruto: **Orochimaru.** Es uno de los tres *ninja* legendarios, expulsado por utilizar técnicas prohibidas como la transferencia de cuerpo.

La increíble (¡pero cierta!) Historia de CAPERUCITA ROJA

Ya está en los cines de todo el país la película que trata de explicar la verdadera historia de la archiconocida Caperucita Roja, ¡no te la puedes perder!

LA VERDAD SE DESCUBRE

Aquí la historia empieza desde el final para ir descubriéndose poco a poco a medida que avanza la investigación policial. Todo empieza con la policía asaltando la casa de la Abuelita por un supuesto altercado doméstico y acaba con los sospechosos retenidos e investigados. Y es que hay muchas incógnitas: ¿por qué no se come el lobo a Caperucita la primera vez que la ve en el bosque? ¿Cómo le permite su madre salir de casa con los peligros que acechan? ¿Y cómo no es capaz de reconocer al Lobo vestido de Abuelita? O el Lobo no es tan fiero, o la Abuelita no se afeita, o estos personajes traman algo.

Seguro que has leído este famoso cuento... ¡pero seguro que no lo sabes todo!

EL LEÑADOR

- **Ocupación:** actor y aspirante a cantante tirolés.
- **Acusación:** usar un hacha sin tener licencia.
- **Visto por última vez:** devorando un schnitzel (carne empanada).

El Leñador ya ha sido el protagonista de un anuncio de CREMA PARA JUANETES DE PAUL, ¡directo al estrellato!

LA CAPERUCITA ROJA

- **Ocupación:** repartidora de bollos.
- **Acusación:** posible ladrona de bollos.
- **Vista por última vez:** con una capucha roja llevando una cesta llena de bollos.

@FAFNIR98

¡TODOS A LA CÁRCEL!

Y eso mismo es lo que piensan el Jefe de Policía **Pardo** y su detective estrella **Nicky Aletas**, los encargados de dirigir la investigación policial que en esta peli se cuenta. Cuando los interrogan se dan cuenta que cada uno explica una historia diferente, pero igual de confusa. Además, siempre aparece un tal "ladrón de bollos" que ha estado robando las recetas de bollos y panecillos de la zona. Estos personajes no son lo que parece y cuando se descubre la verdadera identidad del malvado ladrón... ¡el cuento queda patas arriba!

La policía llevará a cabo una investigación al más puro estilo CSI, aunque el Jefe de Policía Pardo no se parece en nada a Grisom...

LA ABUELA

- **Ocupación:** abuelita, saltadora de caída libre, escaladora de montañas...
- **Acusación:** posible ladrona de bollos.
- **Vista por última vez:** descendiendo una pendiente escarpada y peligrosa.

UNA HISTORIA DE CHISTE

Como te habrás dado cuenta, esta película no es más que una parodia de la historia original de LA CAPERUCITA ROJA, como si fuera un chiste. Pero no es el único, si quieres saber alguno para luego explicárselo a tus colegas, toma nota:

-¿Sabías que la **Caperucita Roja** se casó con el **Príncipe Azul** y tuvieron un hijo violeta?

-Y ahora un chiste sucio: llega la **Caperucita Roja**, se cae en un charco y se ensucia de arriba a abajo.

¿SABÍAS QUE...

*...el cuento original fue escrito por primera vez por el francés **Charles Perrault** en 1697?*

*...en esa primera versión no había leñador que salvase a **Caperucita** y a la **Abuelita**?*

*...los **Hermanos Grimm** fueron los que escribieron la historia que conocemos hoy, con final feliz incluido?*

...hoy en día existen más de 250 versiones de este famoso cuento?

EL LOBO

- **Ocupación:** periodista clandestino.
- **Acusación:** pretensión de devorar.
- **Visto por última vez:** merodeando... para una historia, es decir...

@FAFNIR98

20 años de PICTIONARY®

El juego en el que todos pintan

El juego de mesa más dibujado que existe cumple veinte años, ¿sabes de cuál te estamos hablando? Pues del mítico PICTIONARY.

Con un grupo de colegas

Ya hace veinte años que un tal **Rob Angel** se inventó este divertido juego de dibujo rápido. Es tan sencillo y entretenido que asusta: reúnes un grupo de colegas en tu casa, tendrás que prometerles patatas y refrescos, pero todo sea por un buen rato de diversión, haces equipos de dos o tres y empezáis a jugar por turnos. Haz una tirada de dados y el equipo que saque la puntuación más alta empieza a jugar.

Sólo necesitas: unos amigos, papel, lápiz y ganas de divertirte.

Juega pintando

A continuación tienes que ir avanzando sobre el tablero y seguir las instrucciones que te marcan las casillas. Después de cada tirada, uno del grupo deberá dibujar la palabra que le indica el juego y los otros adivinarla antes de que se acabe el tiempo. Y esto es lo verdaderamente divertido, porque dibujar un perro es fácil, pero... ¿cuando te toca dibujar algo como calor? ¿O tarde? La cosa se complica y la diversión se multiplica.

¿Sabías que...

- ...hay un campeonato mundial de PICTIONARY? El último se celebró el 12 de febrero de 2005 en Escocia. Y el siguiente es en 2007, ¡prepárate a tope!
- ...en 1997 se emitió un programa llamado PICTIONARY en la televisión americana?
- ...ahora puedes jugar a dos nuevas versiones de este juego: PICTIONARY MANIA! y PICTIONARY JUNIOR?
- ...existen varias webs donde puedes jugar a este juego *on-line*?
  -http://pinturillo.efriendscenter.com/
  -https://www.isketch.net/

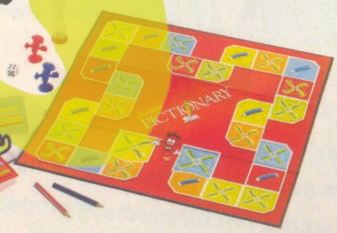

@FAFNIR98

Shinchan
Contra los muñecos de
Shock gahn
¡Ey! Que vuelvo a la GBA con mi 2º videojuego
GAME BOY ADVANCE
Nintendo
7+
ATARI
¡A LA VENTA 22 SEPTIEMBRE '06!
El parque temático de "Shock Gahn" acaba de inaugurarse.
La familia Nohara acude en pleno al parque y acaba maravillada por los dulces sorpresa que se pueden comprar en el mismo con unos estupendos mini-juguetes en su interior.
Sin embargo los juguetes regalo son en realidad "diablos muñequiles", que controlan el parque de Shock Gahn y a todos sus visitantes.
• ¡Acción frenética con [illegible] que te ayudarán!
• Acción hilarante y [illegible]ternillante
• Multitud de disfr[illegible]s, posibilidades y trepidantes mini-juegos.
LUK INTERNACIONAL S.A.
GAME BOY ADVANCE
7+
ATARI
Original works © 1992 USUI YOSHITO
Animation series and products derived [illegible]
© 1992-2006 SHIN-EI A[illegible] & TV Asahi Corporation
tm & ® All trademarks and re[illegible] rights reserved.
Licensed by LUK Internacional S.A. TV Asahi Corporation.
© 2006 BANPRESTO. Published by [illegible] Europe SA.
LLÉVATE A CASA EL ÚLTIMO LARGOMETRAJE EN DVD DE SHIN CHAN
Shin Chan
LA PELÍCULA
PERDIDOS EN LA JUNGLA
¡A la venta el 22 de noviembre!
Contiene el especial: "Shin Chan contra los muñecos de Shock Ghan" ¿qué son los Shokugan? no te pierdas el extra para ser el mejor jugador.
¡DVD con audionavegación y audiodescripción en castellano!
www.luktv.com
© 2000 Usui Yoshito / Futabasha / Shin-Ei Animation / Tv Asahi.

MINI MONSTERS

Guión, dibujo y color: David Ramírez

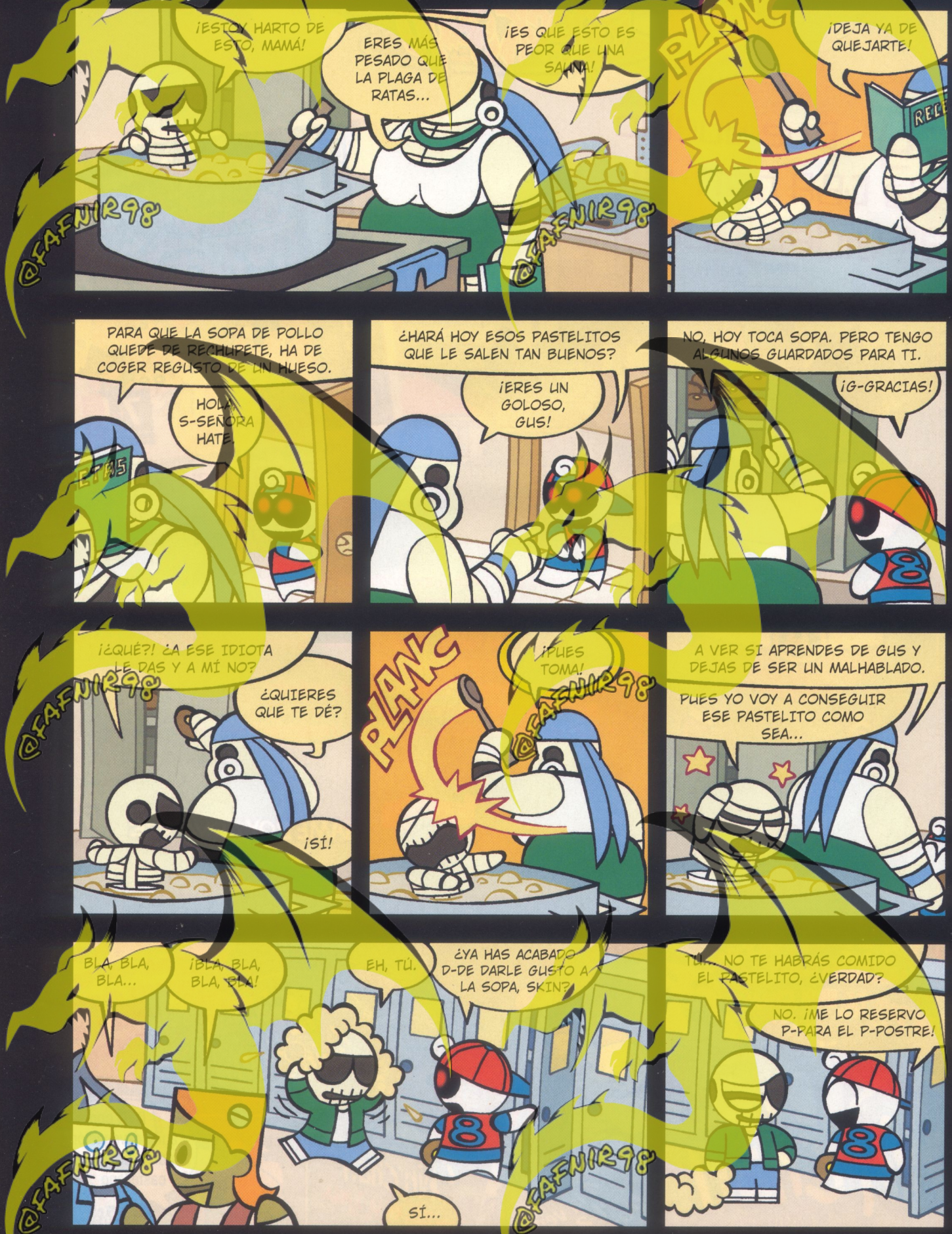

¡PUES DÉSPÍDETE DE ÉL, ATONTAO!
¡PORQUE ME LO COMO YO, JA, JA!
ZAS
PERO... SI MI P-PASTELITO ESTÁ AQUÍ.
CRUNCH
CRECK
¿Y... LO QUE TENGO EN LA BOCA, QUÉ ES?
UN FRASCO DE QUITAMANCHAS PARA ESTE CHOCOLATE...
¡¡AAAAJH!!
NO VOMITES LA COMIDA, TÍO.
ASÍ ESTÁ, EN LOS HUESOS...
¡DAME TU PASTELITO, PRINCAO!
MEJOR AÚN... ¡USA TUS PODERES PARA COGER LOS PASTELITOS QUE TE GUARDA MI MADRE EN LA COCINA DE LA ESCUELA!
¡MIRA! AL OTRO LADO DE ESTA PARED ESTÁ EL ARMARIO REPLETO DE PASTELITOS. ¡VENTRA Y ¿ÓGEMELOS TODOS!
O SI NO... ¡ROMPO LOS TEBEOS DE TU TAQUILLA!
¡NO! ¡SUPER-MUERTO ES M-MI FAVORITO! AHORA VOY
ESTÁ OSCURO AQUÍ DENTRO...
TUINK
TUINK
ESTO SERÁN LOS P-PASTELITOS...
AQUÍ T-TIENES.
¡TRAE PARA ACÁ, TODOS PARA MÍ!
ZAS
¡HALA! ¡SON RATAS!
¡AGH!
¡ECKS!
¡JJGH!
PERO BUENO, ¿OTRA VEZ VOMITANDO?
ESTE CHICO ES BULÍMICO TOTAL...

Scrat

En busca de la bellota perdida

Con motivo del estreno del DVD de Ice Age 2. El deshielo te enseñamos cuáles son los secretos de su personaje más divertido: Scrat, él es nuestro personaje del mes.

Una ardilla hiperactiva

Uno de los personajes más graciosos del momento es, sin lugar a dudas, **Scrat**: la ardilla más loca de Ice Age. No levanta más de dos palmos del suelo, pero todo lo que tiene de pequeñaja, lo tiene de hiperactiva, vamos, que no se está quieta ni un solo momento. Se pasa el día de aquí para allá persiguiendo la bellota de sus sueños, cuidando de que nadie se la quite y esperando el mejor momento para comérsela. ¡No hay quien siga su ritmo!

Protagonista sin serlo

Scrat nace como un personaje secundario en una película de animales prehistóricos (Ice Age). No tenía diálogos, ni grandes intervenciones, no era el héroe, ni el villano, pero consiguió hacer reír a todos los que vieron la primera parte de sus aventuras. A medida que se iba gestando la segunda parte, fue tomando más fuerza su personaje y se fueron planeando más escenas divertidas para esta ardilla. Hoy es una estrella, protagoniza sus propios cortos (no te pierdas los extras del DVD) y ¿quién sabe? Quizás hasta llegue a hacer una película.

No te pierdas a la ardilla más lista y divertida del mundo de la animación, ¡nunca pierde una bellota!

Cómo se hizo Scrat

A continuación puedes ver el proceso que siguieron los genios de Blue Sky, el equipo creativo de Ice Age, para dar forma a nuestro personaje del mes. Del dibujo a carboncillo a las últimas técnicas de animación por ordenador. ¡Alucina vecina!

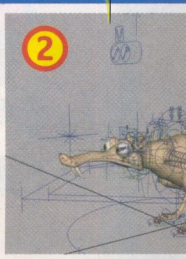

@FAFNIR98

LA ARDILLA: MODELO EVOLUTIVO

Puede que algunos crean que el ser humano es el animal más evolucionado que hay en el planeta, pero... ¿sería capaz de sobrevivir en un medio tan hostil como la Era Glaciar? Pues una ardilla prehistórica sí, ¿que cómo? Gracias a un cuerpo y unos sentidos privilegiados:

1. **Cerebro:** para pensar todo el día en bellotas y creer que son la cosa más importante del mundo. Nada puede parar su deseo de bellotas.
2. **Orejas:** para oír la caída de una bellota a kilómetros de distancia.
3. **Ojos:** para ver dónde se esconden las mejores bellotas.
4. **Nariz:** para seguir el rastro de cualquier bellota.
5. **Boca:** para degustar los frutos de las bellotas más suculentas.
6. **Manos:** imprescindibles, para coger, transportar y abrir las bellotas.
7. **Pies:** para salir corriendo cuando se mete en algún problema por su adicción a las bellotas, ¡este Scrat es la tela!

POR UNA BELLOTA, CAPAZ DE CUALQUIER COSA

El bueno de **Scrat** es capaz de hacer cualquier cosa por conseguir una bellota, no hay abismo lo suficientemente profundo, ni glaciar lo suficientemente alto como para parar a esta ardilla prehistórica. Es capaz de...

- ... luchar contra todo un banco de pirañas asesinas.
- ... escalar un glaciar de mil metros de altura.
- ... pelear contra unos pajarracos que quieren robarle la bellota.
- ... hincharse como un globo de agua congelado.
- ... dar su vida, en definitiva.

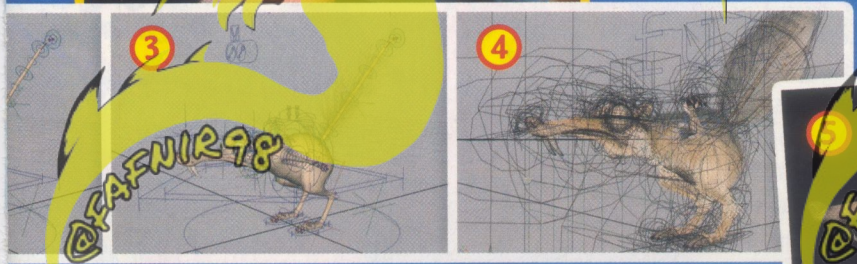

ESTRENOS de vídeo y DVD

¿Te gustó Ice Age 2? ¿Te quedaste con ganas de volverla a ver? Pues ningún problema, ya llega el DVD.

¡¡FRESQUÍSIMA!!

Quizás estemos hablando de unas de las pelis de animación del año, o como mínimo, de una de las más divertidas. En **Ice Age 2. El deshielo** todos los habitantes del Ártico están en peligro, pues los grandes glaciares están a punto de derretirse y muchos ni saben nadar, ni pueden vivir en el agua. Nuestros amigos, que se dan cuenta, deciden emprender un viaje para salvar sus vidas y las de los animales de todo el valle. ¿Crees que serán capaces?

DISPONIBLE: 4 DE OCTUBRE

ICE AGE 2 EL DESHIELO

SUPER EXTRAS

Este DVD sí que mola, lleva la misma peli del cine, claro, pero la acompañan un montón de extras. Éstos son los mejores:

- **¡No time for nuts!** Un corto exclusivo de Scrat para esta edición, ¡te partirás de risa!
- La secuencia de Scrat haciendo de Bruce Lee con las piranas, con nuevos audios, ¡divertidísima!
- Un juego interactivo en el que tienes que chutar penaltis a una portería.
- Los "cómo se hizo" más chulos.

Por primera vez en la historia, las **W.I.T.C.H.** dan el salto al DVD, ¡alucina con sus aventuras sentado delante del televisor!

LOS TRES PRIMEROS

Ya conoces a estas cinco extraordinarias adolescentes que luchan por proteger el equilibrio del Velo y mantener la paz en la Tierra. Seguro que has leído sus cómics y has visto la serie de animación cuando la han dado por la tele, pero ahora podrás ir más allá: podrás ver todos sus capítulos, las veces que quieras, en formato digital y con un montón de extras. En total son los primeros 11 capítulos divididos en 3 DVDs, ¡no te los pierdas!

CONSIGUE ESTE PRODUCTO EN LA TIENDA. Mira en la última página de la revista.

DISPONIBLE: YA A LA VENTA

@FAFNIR98

De los productores del fenómeno nintendogs

Welcome to Animal Crossing Wild World

UN UNIVERSO A TU MEDIDA

CHATEA Y HAZ QUE TODOS ENTREN EN TU MUNDO

Más de 100.000 jugadores están esperando que te unas a ellos. Diseña el juego con tu propio estilo, sin olvidarte de los pequeños detalles. Y si te sientes sola, escoge un grupo de amigos y demuestra a través de la conexión Wi-Fi de Nintendo DS, que eres la más original del espacio.

3D

PRUEBA EL MODO Wi-Fi GRATUITO EN LAS ZONAS ADSL Wi-Fi DE TELEFÓNICA

nintendo Wi-Fi connection

Zona ADSL Wi-Fi Telefónica

CONSULTA LOS HOTSPOTS DISPONIBLES EN WWW.NINTENDOWIFI.COM

¡A TOCAR!

3+ www.pegi.info

TM, ® and the Nintendo DS logo are trademarks of Nintendo. © 2006 Nintendo.

NINTENDO DS

LIBROMANÍA

¿Te has preguntado alguna vez para qué sirve la Ciencia? ¿Quieres convertirte en un científico loco y hacer los mejores experimentos?

Experimentos para cada día del OTOÑO

@FAFNIR98

MOGOLLÓN DE EXPERIMENTOS

La Ciencia no sólo es esa materia que te hacen aprender a la fuerza en el cole, sino que es una disciplina muy divertida y emocionante que te permite experimentar todos y cada uno de sus secretos. De hecho, cuando un científico quiere confirmar una hipótesis, es decir, una teoría, prepara un experimento práctico que le dé la razón. Así sabe si funciona o... si es una chapuza.

Polvos de picapica

Para que te hagas una idea de lo divertidos que son estos libros, te hacemos un avance de uno de sus experimentos: ¡Los polvos de picapica!

Necesitarás:

- Bayas de escaramujo maduro (rosas silvestres)
- 1 cuchillo
- 1 cucharilla de postre
- 1 colega con sentido del humor

¡Manos a la ciencia!

1. Coge el cuchillo y corta las bayas por la mitad.
2. Con la cucharilla, rasca el interior de la baya y saca las semillas.
3. Introduce las semillas por la camiseta de tu colega.

La prueba final

Si tu amigo empieza a rascarse y a decirte que no va a volver a hablarte en la vida, ¡tus polvos de picapica son realmente buenos.

El secreto científico

¿Por qué pican estas semillas? Pues porque tienen un montón de pelos diminutos y muy finos que al contacto con la piel, provocan un picor horrible.

EL JUEGO DE LA CIENCIA

El libro que te presentamos este mes forma parte de la colección EL JUEGO DE LA CIENCIA. En ella podrás encontrar tres libros más como éste: de verano, primavera e invierno, con un montón más de experimentos. Pero también hay otros más, como uno de anécdotas científicas (CIENCIA EXTRAVAGANTE) u otros más prácticos que te enseñan cómo construir robots, máquinas del tiempo y... ¡hasta cohetes espaciales!

DIBUDATOS

- **Autora:** Anita van Saan
- **Editorial:** Oniro
- **Número de páginas:** 90
- **Género:** Ciencia

- **Recomendado si te gustó:** CIENCIA EXTRAVAGANTE

COMICMANÍA

POWER PACK

JÓVENES COMO TÚ

Power Pack es el grupo de superhéroes más divertido y joven de la editorial de cómics Marvel. Son los cuatro hermanos Power, **Alex, Julie, Jack** y **Katie**, que todavía viven en casa de sus padres, van al cole y no se libran de los deberes... ¡Usando sus superpoderes! Son conocidos y muy queridos por el resto de superhéroes de esta editorial y han protagonizado diferentes historias con los **X-men**, los **4 Fantásticos** y muchos más.

Aquí están los Power Pack y sus compis, los 4 Fantásticos. ¡Colaboración entre grupos!

SÚPERS POR CASUALIDAD

Como decíamos, los hermanos Power no son mutantes, ni extraterrestres, ni hijos de superhéroes, sino que adquirieron sus poderes por un capricho del destino. Su padre, un inventor de primera, ideó una máquina de antimateria y transportó, por error, a dos extraterrestres a la Tierra. Se empezaron a pelear y uno de ellos traspasó sus poderes a los cuatro hermanos Power: a **Alex** superfuerza y telequinesis; a **Julie** supervelocidad y el poder de volar; a **Jack** la capacidad de cambiar la materia de su cuerpo; y a **Katie** el poder de absorber energía y lanzar rayos. ¡A partir de entonces tienen el deber de proteger el planeta!

CONSIGUE ESTE PRODUCTO EN LA DIBUTIENDA.
Mira en la última página de la revista.

DIBUDATOS

- **Autores:** Marc Sumerak y Gurihiru
- **Editorial:** Panini
- **Número de páginas:** 144
- **Género:** Aventuras
- **Recomendado si te gustó:** Los 4 Fantásticos

LOS PITUFOS

Seguro que ya conoces a los pitufos de la televisión, pero... ¿sabías que sus orígenes están en el mundo del cómic? Pues sí, aparecieron en 1958 dentro de un tebeo muy famoso llamado Johan y Pirluit y gustaron tanto a los lectores que se ganaron una serie de cómics propia: la que hoy te presentamos. Ahora tendrás la ocasión de leer sus aventuras con esta nueva colección de 24 números.

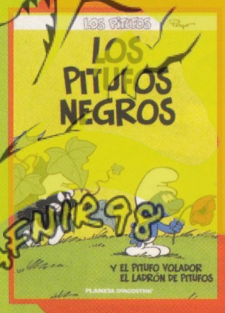

DIBUDATOS

- **Autor:** Peyo
- **Editorial:** Planeta de Agostini
- **Número de páginas:** 64
- **Género:** Humor
- **Recomendado si te gustó:** La serie de televisión

Por fin una colección con las historias clásicas de los pitufos, ¡son muy divertidas!

ZUMBAC

Nuestros amigos los Zombis

Guión y dibujo: Juan Carlos Benache

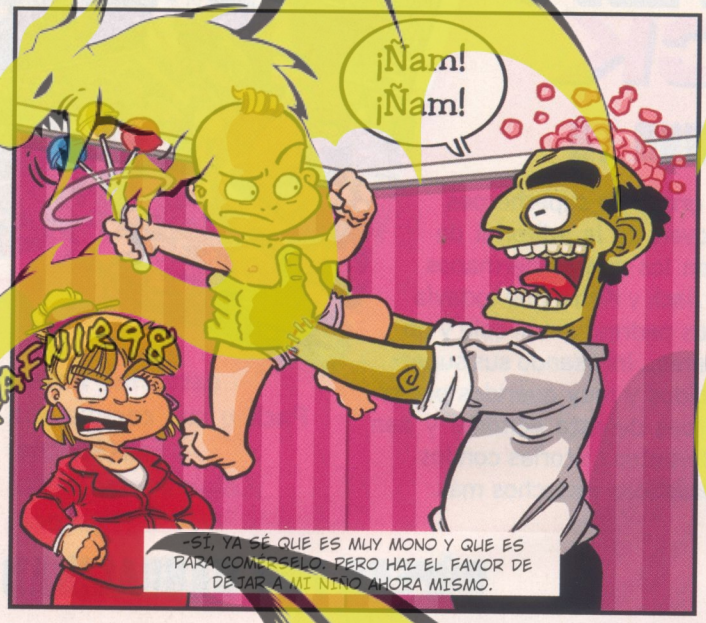

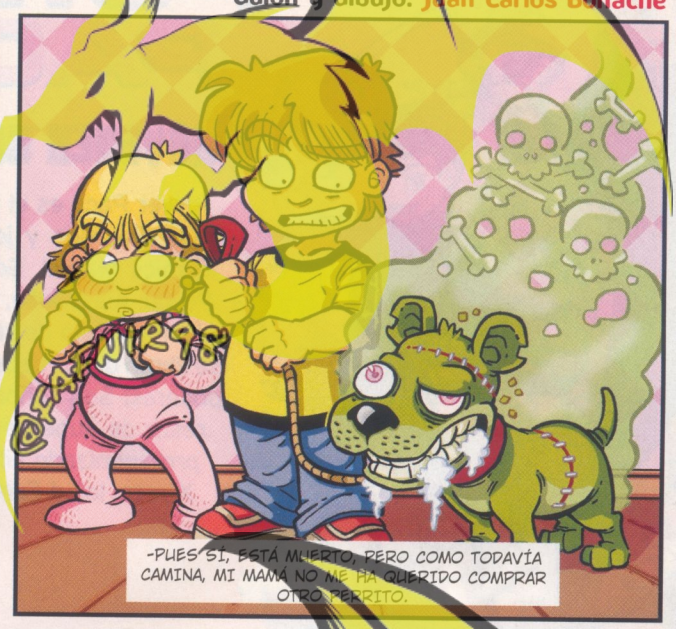

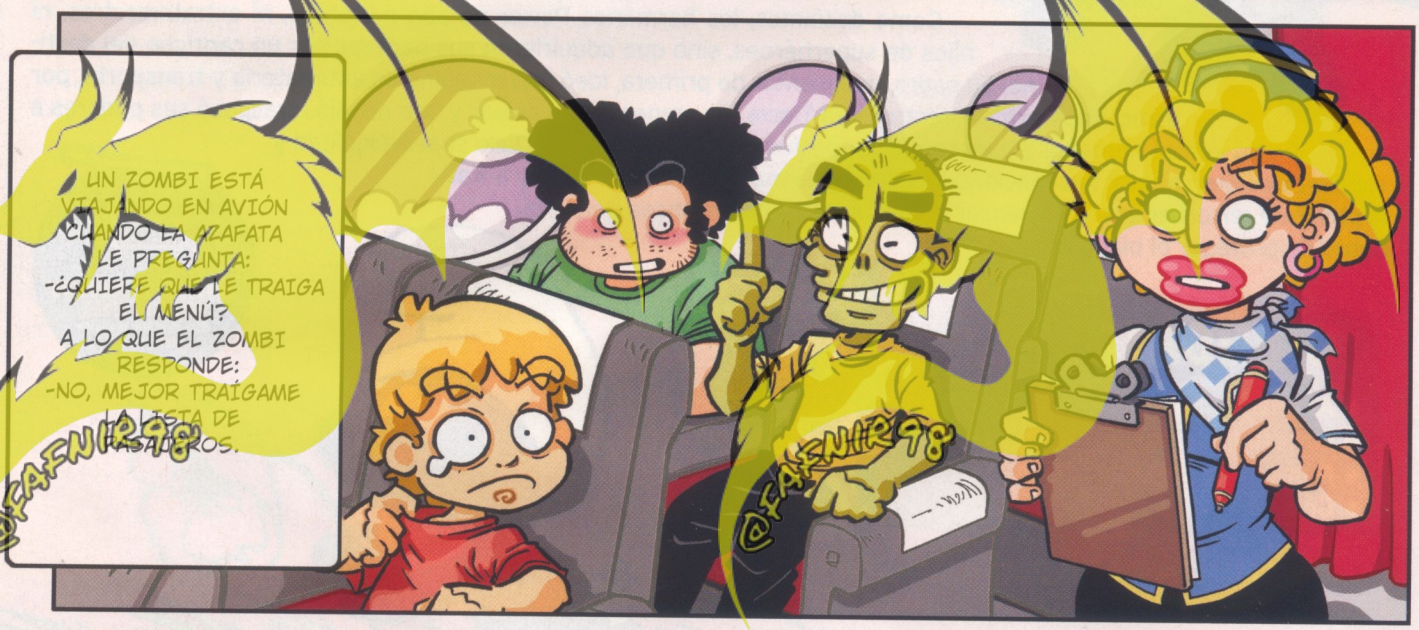

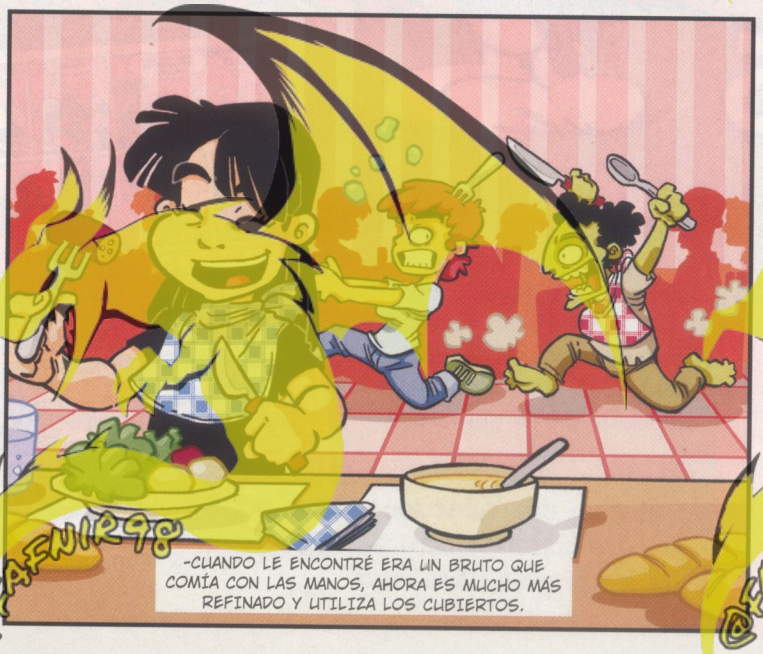

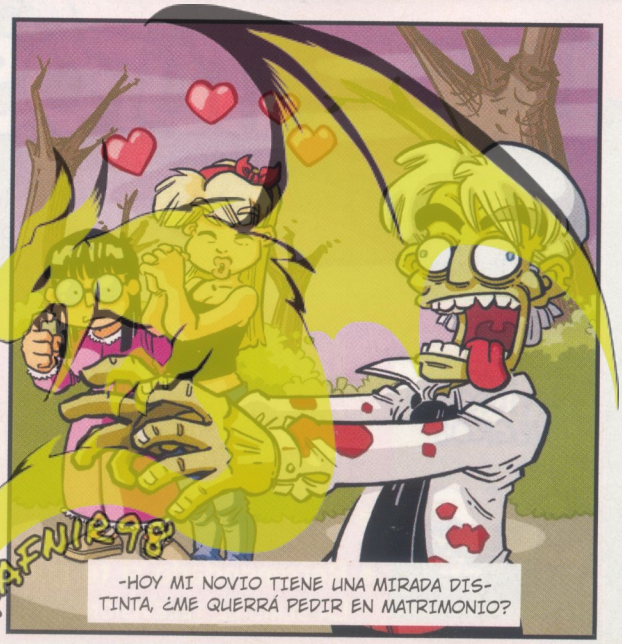

CONCURSO
EL CÓMIC DEL LECTOR

MANLEY

Ganadora Xulia Vicente Jiménez, A Coruña.

¡Felicidades, **Xulia**! El Manual del dibujante ha sido el cómic ganador de este mes, y mira por donde... ¡la su creadora parece haberle funcionado! Esta tira cómica reune todos los puntos que explica: un buen dibujo, una buena idea y una buena dosis de humor. Por cierto, dices que es el capítulo número uno, ¿nos enviarás otras entregas...?

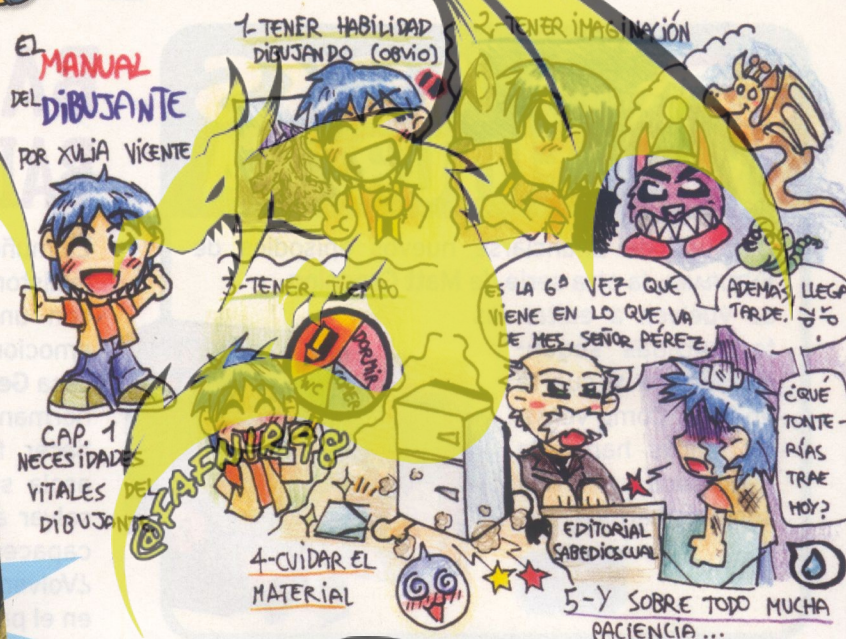

Dibuja tus tiras cómicas de media página (4 ó 5 viñetas) y envíalas a:

Concurso
EL CÓMIC DEL LECTOR
Revista ¡Dibus!
Passeig de Sant Joan 7
08010 Barcelona

MANLEY
www.manley.es

Los ceras de los artistas

PACKS FUTURAMA

Después de anunciarse nuevos episodios de FUTURAMA, la otra serie de **Matt Groening**, se vuelven a editar las temporadas segunda, tercera y cuarta en DVD. Como verás, los packs han sido mejorados y... ¡ahora son más baratos!

Fox DVD

BARBIE 12 PRINCESAS BAILARINAS

La muñeca más famosa de la historia vuelve a la carga con una aventura súper emocionante: la de la princesa **Genevieve** y sus once hermanas. Juntas deberán hacer frente al mal que asola su reino e intentar salvar a su padre. ¿Serán capaces de rescatarlo? ¿Volverá a sonar la música en el palacio?

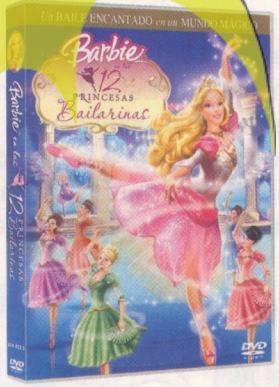

Universal Pictures Iberia

BATMAN

¡Ya están aquí las nuevas figuras de **BATMAN**! No te puedes perder al Hombre murciélago, al **Pingüino**, a **Mr. Frío**, el Batmovil o el fantástico Batjet 3 en 1. Son idénticos a los de la serie de animación y tienen muchísimos *gadgets*.

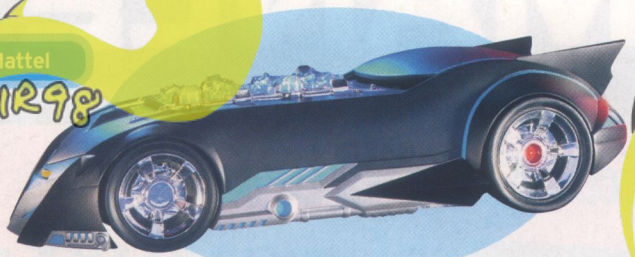

Mattel

PINGÜINOS & COMPAÑÍA

¿Te gustan los pingüinos? ¿Y los juegos de mesa fáciles y divertidos? Pues ojo con éste, que promete. Tendrás que saltar de témpano en témpano en busca de pescados para echarte a la barriga. El jugador que consiga controlar más territorio y conseguir más comida gana.

Devir

MAGIC ART TATTOO

Seguro que siempre has querido hacerte un tatuaje, pero tus padres no te dejan. Que si eres muy pequeño, que si es para toda la vida... ¡pues la solución ya está aquí! Con **MAGIC ART TATTOO** podrás hacerte los mejores tatuajes con aerógrafo y cuando te canses de ellos, ¡te los borras y punto!

Borras

MOCHILAS PARA LA VUELTA AL COLE

No te engañes, la vuelta al cole ya está aquí, y hay que prepararse para un curso escolar largo y duro. Si todavía no tienes mochila nueva y quieres una *dibufashion*, no te pierdas ésta de los hijos de los PICAPIEDRA. ¡Es buenísima!

Grupo Jaslen

@FAFNIR98

¡Colecciona todas las figuras!

BANDAI

© 1986 MASAMI KURUMADA/SHUEISHA, TOEI ANIMATION

Hay disponibles más de 30 Caballeros con Armaduras Transformables

¡Hola, dibucolega! Ya está aquí la sección que más te gusta. Este mes vas a disfrutar de la última novedad de Pokémon: el nuevo juego de figuras coleccionables. Prepara tus figuras y... ¡que empiece el juego!

• JUEGO DEL MES:

Pokémon Trading Figure Game

TUS POKéMON EN 3D

Conoces los Pokémon, su anime, sus películas, y juegas con tus colegas a su JCI. Pero ahora vas a disfrutar con el nuevo juego de miniaturas coleccionables Pokémon Next Quest. Entrena a tus Pokémon favoritos para que puedan combatir, evolucionar y derrotar a los de tu enemigo y ¡transforma la mesa de tu habitación en un campo de batalla para tus Pokémon!

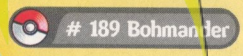

¡QUE EMPIECE EL JUEGO

Para empezar a jugar necesitas un *set* de inicio. Escoge entre la caja azul Riptide y la roja Flamethrower. En cada una encontrarás cuatro figuras: un entrenador y tres Pokémon. ¡Pero eso no es todo, porque el *starter set* lleva unas instrucciones de juego, un tablero de doble cara, tres cartas de entrenador y una guía de toda la colección!

Transforma tu mesa en un campo de batalla Pokémon con este nuevo juego de figuritas.

@FAFNIR98

UN VISTAZO A LAS FIGURAS

Aquí tienes un avance de los **Pokémon** que puedes encontrar en los *set* de inicio de POKÉMON NEXT QUEST.

En la caja roja FLAMETHROWER conseguirás un entrenador especial, pero además estos tres **Pokémon**:

- **Meowth:** con el **Pokémon** más bromista y travieso formarás un equipo eficaz y divertido.
- **Treecko:** un **Pokémon-ex** con habilidades especiales para dominar cualquier terreno.
- **Charizard:** dominarás el aire y el fuego. Seguro que la victoria es tuya.

06 Charizard

La caja Azul RIPTIDE no es menos poderosa ya que su entrenador tiene a su disposición estas tres figuras:

- **Pikachu:** el **Pokémon** más famoso del mundo será la figura más codiciada.
- **Feraligatr:** sin duda uno de los **Pokémon** más poderosos y temibles.
- **Murkrow:** siempre es útil un **Pokémon** volador para conquistar el cielo.

198 Murkrow

LAS PREGUNTAS DEL DIBUJUGADOR

Tengo HEROCLIX de MARVEL, pero he visto que también los hay de DC. ¿Puedo jugar con los dos?
Eduardo Díaz Vigo, 14 años, Palma de Mallorca.

Aunque en los torneos no está permitido, en casa sí que puedes jugar unos contra otros e incluso mezclarlos. Los poderes y las habilidades son las mismas, así que puedes jugar con personajes como **Spiderman** y **Batman** en el mismo equipo. ¡Suerte dibujugón!

Y si tienes alguna consulta, duda o sugerencia, no dudes en enviar un e-mail a cartasenjuego@normaeditorial.com Si lo haces, recibirás tu respuesta en las siguientes ¡DIBUS!.

YU-GI-OH! ULTIMATE MASTERS EDITION

World Championship Tournament 2006

Este verano ha tenido lugar, en Tokio, la final del torneo de YU-GI-OH! en su versión para GBA. A este campeonato acudieron jugadores de todo el mundo y fue uno de los más espectaculares y concurridos de los últimos años.

Nos representó un chico de Barcelona, **Sergi Saludes**, de 20 años. Tuvo un papel destacado derrotando a todos sus rivales hasta que se enfrentó con el que sería el campeón del mundo, el japonés **Kenji Watanabe**, que disputó la reñida final contra el italiano **Christian Gilberto**.

El ganador recibió, de manos de **Kazuki Takahashi**, el creador de la serie, una edición especial de cartas YU-GI-OH!, así como una ilustración original firmada. Qué envidía, ¿eh, dibujolega?

El jugador español sólo fue derrotado por el campeón japonés. Y el mismísimo creador de YU-GI-OH! le dio el premio.

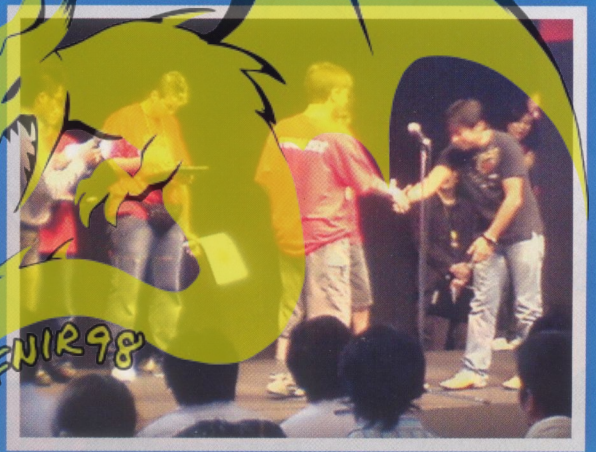

PORQUINHO

Guión y dibujo: Àlex López

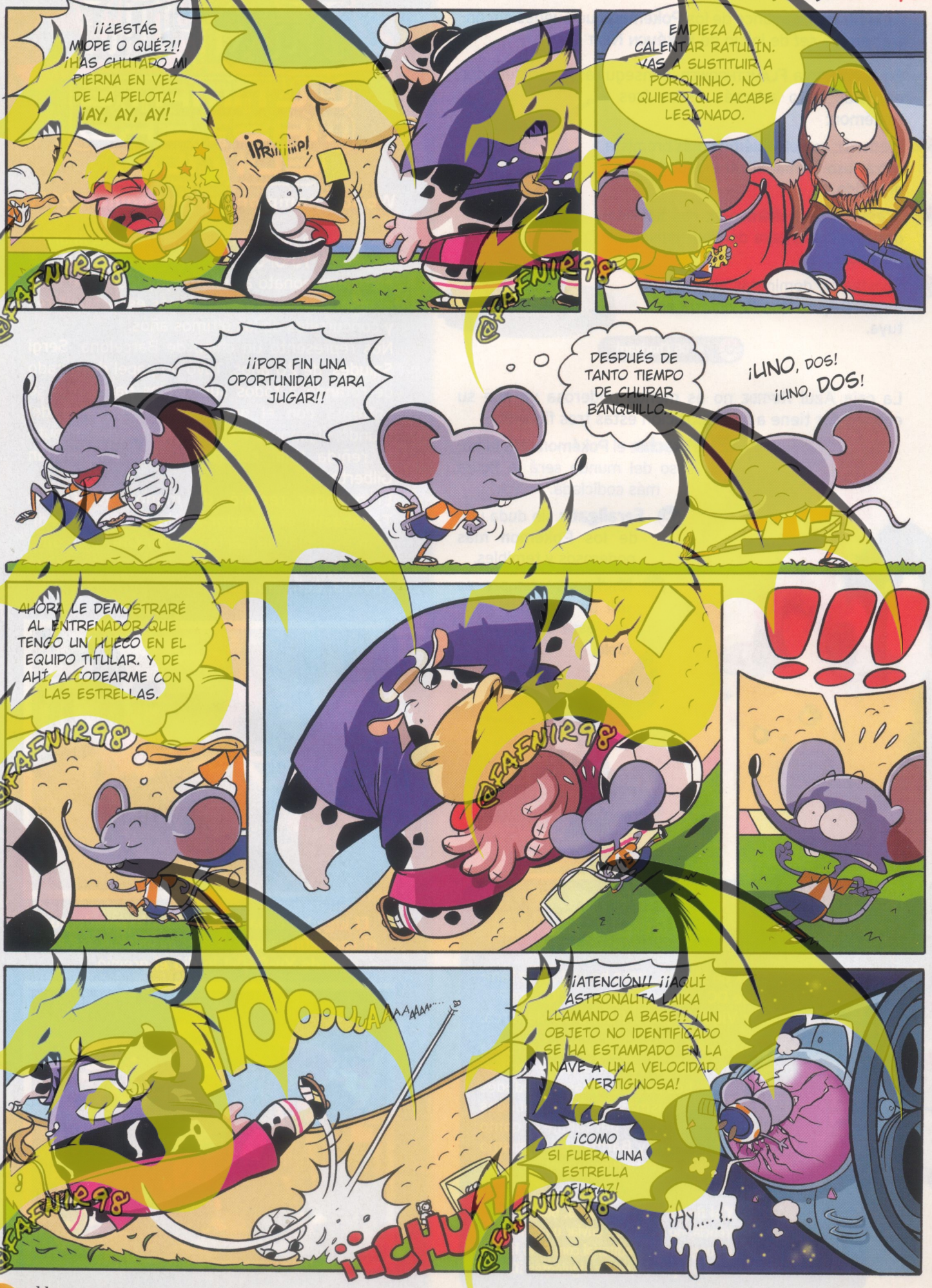

SERIE 3

BANDAI

DRAGON BALL

JUEGO DE CARTAS COLECCIONABLES

¡Eh tú!

¡Atrévete conmigo!

Nueva serie 3

¡Colecciona las dos nuevas barajas de inicio y los sobres de ampliación para conseguir un equipo de súper guerreros invencible!

@FAFNIR98

© 1986 Bird Studio/Shueisha, Toei Animation © 1989 Bird Studio/Shueisha, Toei Animation Licenciado por AB DROITS AUDIOSUELS

DiBU Concurso

Fairy Oak

Fairy Oak es un libro de fantasía que te va a encantar. Magos, brujas, hadas y duendes conviven en un pueblecito precioso y lleno de aventuras. Y para que veas que la lectura no está reñida con los videojuegos, en este concurso puedes ganar libros de Fairy Oak y consolas PSP. Esto sí que es fantasía.

SORTEAMOS:

1ER PREMIO (5):
Fairy Oak.
El Secreto de las Gemelas
(firmado por la autora)
+ 1 consola PSP

2º PREMIO (5):
Fairy Oak.
El Secreto de las Gemelas
+ otra colección de libros

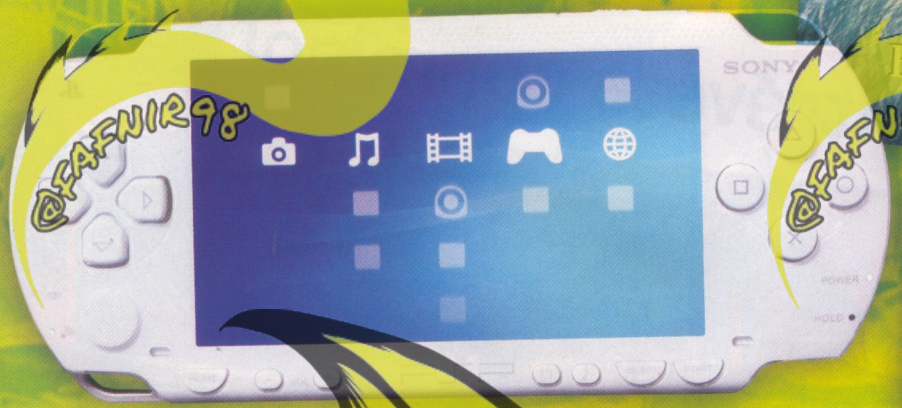

ATENCIÓN: El color de la consola puede variar.

marenostrum

¿Quieres ganar uno?

Dibuja a una de las gemelas rodeada de muchísimas flores.

Envíanos tu dibujo junto con una fotocopia de este cupón con tus datos a:

Revista ¡Dibus!
Dibuconcurso
Fairy Oak
Passeig de Sant Joan 7
08010 Barcelona

¡TIENES HASTA EL 31 DE OCTUBRE!

¡Dibus!

(Rellena con letras MAYÚSCULAS)

DIBUCONCURSO FAIRY OAK

Dibuja a una de las gemelas rodeada de muchísimas flores.

Nombre: ..... Edad: .....

Apellidos: .....

Teléfono: ..... E-mail: .....

Calle: ..... Número: ..... Piso: ..... Puerta: .....

Población: ..... Código Postal: ..... Provincia: .....

Contesta a la siguiente pregunta: ¿Qué es lo que más te gusta ver en la tele? _____

@FAFNIR98

¡LA SECCIÓN DE TUS VIDEOJUEGOS FAVORITOS!

DIEUGAME

OCTUBRE 2006

Y TAMBIÉN...
- SHIN CHAN CONTRA LOS MUÑECOS DEL SHOCK GAHN GBA
- FIFA 07 PC
- NBA LIVE 07 PS2

¡Y MUCHO MÁS!

GAME-notix

PSP Y PS2 ROSITA

>>Si te gustan los colores atrevidos y quieres renovar tus consolas, no te pierdas estas versiones rosas de PlayStation 2 y PSP. Son idénticas a sus hermanas negras y blancas, pero... ¡súper *fashion*! La PS2 estará disponible a partir del 8 de noviembre y la PSP un poquito antes, el 27 de octubre. ¡Arriba el *Pink Power*!

NBA 2K7 EN BREVE

>>El escogido mejor videojuego de deportes en el último E3 de Los Ángeles, la feria de videojuegos más importante del mundo, está a puntito de caramelo. El mes que viene te daremos más noticias, pero para ponerte los dientes largos... ¡toma mate de **Kobe Bryant**!

FLASH NOTICIAS

>>Lo que todos los jugones nos temíamos se ha confirmado: el lanzamiento en nuestro país de la esperadísima PlayStation 3 se retrasa hasta el mes de marzo de 2007. ¡Hala! A pensarse otro regalo para las Navidades...

JUEGO COMENTADO

>Fecha de salida: ¡Ya disponible!

LEGO STAR WARS II.

LA TRILOGÍA ORIGINAL

Ya está aquí la segunda parte del videojuego que protagonizó la portada del número 1 de DIBUGAME, ¡qué recuerdos...!

Con la pantalla táctil podrás jugar a divertidos minijuegos exclusivos para esta versión.

Las novedades de esta fenomenal segunda parte son muchas, empezando por la versión que nos ocupa: la de Nintendo DS. Aunque la táctil de Nintendo es una de la consolas con más limitaciones técnicas del momento, salvando la GBA claro, su versión no tiene nada que envidiar a las otras y... ¡por eso es la que comentamos!

Un dato salta a la vista: es la versión con un menor número de pantallas, pero es un dato que tiene su explicación. Los desarrolladores de esta versión querían que fuese igual de buena, divertida y jugable que las otras, por eso limitaron el número de misiones y añadieron todos los detalles que hacen tan inolvidable a este título. Detalles como éstos...

Disfrutarás de un diseño de personajes casi idéntico al de las versiones grandes, podrás ver movimientos espectaculares, reflejos súper realistas y los míticos estallidos de piezas cuando derrotas a un enemigo. ¡Igual que en las consolas grandes!

Además, las ventajas de esta versión no son pocas: la doble pantalla te permitirá jugar en la de arriba y controlar el mapa, tu inventario de objetos y cambiar de arma con un simple movimiento de dedo en la de abajo. Y no te olvides del juego multijugador (¡qué gran invento!): un divertido modo cooperativo para dos jugadores y un modo versus para cuatro, exclusivo para esta versión del juego, ¡con un solo cartucho!

En las pantallas de exploración tienes que encontrar palancas y puertas secretas.

Haz tus propios personajes y combina sus habilidades.

¡Pero cuidado con quién tratas... ¡que los hay con malas pulgas!

Ojo con los soldados imperiales... ¡son muy pesados!

@FAFNIR98

> Los héroes originales

Se han incluido todos los personajes que aparecen en la primera trilogía de películas, más de 50. Pero sin lugar a dudas, cuatro destacan por encima de todos:

Es un contrabandista espacial, canalla, solitario y muy, muy duro. Su puntería con la pistola láser te dejará boquiabierto.

El mejor amigo de **Solo** es un wokie muy cabezota y... ¡sin un pelo de tonto! Su afición: arrancar brazos y piernas a los malos.

Es una de las cabecillas de la Alianza y aunque parece poca cosa ¡tiene mucho genio! No te pierdas su ataque secreto, es demoledor.

El último jedi, la esperanza de la Alianza para derrotar al Imperio. Su control de la fuerza te salvará de situaciones comprometidas.

> HAZ TU PROPIO HÉROE

Y si todos estos héroes te parecen pocos, vas a tener una herramienta especial y muy divertida a tu alcance: un creador de personajes alucinante. Podrás combinar cualquier personaje con otro, consiguiendo resultados tan sorprendentes como una **Princesa Vader**, un **Chewbacca Skywalker** o un **Luke Gamorreano**. ¡Qué locura, dibucolega!

> MIL MANERAS DE DIVERTIRTE

¿Te gustan los juegos de aventuras? ¿Te molan los de carreras de motos? ¿Eres un "flipao" de los de naves espaciales? ¿O lo tuyo es dar mamporros y punto? Pues te guste el estilo de juego que te guste, éste será tu juego: ¡porque tiene pantallas para todos los gustos!

VALORACIÓN

Género: Aventuras **Desarrollador:** Traveller Tales **Distribuidor:** Activision **Idioma:** Castellano

> GRÁFICOS Y SONIDO

Tal y como decíamos, la reducción de pantallas ha repercutido favorablemente en el nivel gráfico y sonoro de este juego. Así, podemos afirmar que estamos ante uno de los juegos con mejores gráficos de la NDS, sin dudarlo.

> DIVERSIÓN

Y si los gráficos molan, la diversión y la jugabilidad... ¡molan mazo! Muchos personajes, horas y horas de juego, puzles alucinantes y retos para todos los gustos. ¡Fácil y divertido!

@FAFNIR98

> **Fecha de salida:** ¡Ya disponible!

ULTIMATE GHOSTS'N GOBLINS

El Señor Oscuro ha vuelto a la Tierra y ha secuestrado a la Princesa. ¡Sir Arthur al rescate!

Vuelve Sir Arthur el valiente, con nuevas armas, escudos, hechizos y... ¡muchos enemigos!

Vuelve la saga GHOSTS'N GOBLINS con un título totalmente renovado para PSP, que propone una aventura divertidísima de desplazamiento lateral y gráficos en 3D. Y vuelve haciendo honor al pasado. Conserva el mismo control de juego con dos botones (salto y ataque) y un tercero para usar la magia, e incorpora una gran cantidad de movimientos nuevos: correr, agarrarse a cornisas, escalarlas, dejarse caer e incluso planear con escudos.

También mantiene el uso de la magia, aunque ahora no está reservada a la Armadura de oro, pues cualquier otra puede otorgárnosla. Controla la barra de energía mágica y recuerda que cada hechizo consume una cantidad determinada: bolas de fuego, petrificaciones, ralentizaciones del tiempo o protecciones especiales. ¡Hay hasta 10 diferentes!

Las armas también han mejorado, hay más y son mejores: lanzas perforadoras, botellas incendiarias, ballestas... Y se han incluido *Power-ups*, los azules te potencian la velocidad y el disparo; y los rojos aumentarán el poder de tus ataques.

Nueve fases, tres niveles de dificultad y mogollón de enemigos que derrotar

Y muchas más cosas: 6 tipos de armaduras (normales y especiales), otros 6 tipos de escudos y unos Anillos de luz que te recomendamos que recojas si quieres pasar las fases sin tener que volver a recorrerlas. En definitiva... ¡un GHOSTS'N GOBLINS definitivo!

Cuando se te acaban los escudos y armaduras, te quedas en calzoncillos.

No subestimes la magia... ¡es así de poderosa!

VALORACIÓN

Género: Plataformas Desarrollador: Capcom Distribuidor: Proein Idioma: Textos en castellano

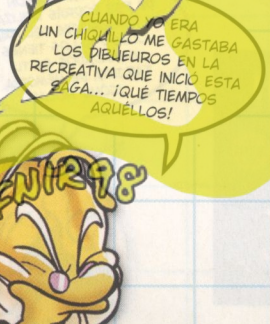

> GRÁFICOS Y SONIDO

Los chicos de Capcom han conseguido actualizar los gráficos de este juego con mucho acierto: diseños sólidos, colores brillantes, multitud de efectos especiales... Además, se incluyen las musiquitas de la recreativa original, ¡es una caña!

> DIVERSIÓN

Estamos ante la reedición más completa de uno de los videojuegos clásicos más divertidos y jugables de la historia. Cuando te pases sus nueve fases y superes sus tres niveles de dificultad, necesitarás más, más, más...

@FAFNIR98

TM & © 2006 Cartoon Network.

CONVIÉRTETE EN UN KND

@FAFNIR98

MARATÓN

Entra en www.CartoonNetwork.es y podrás conseguir 30 lotes de regalos compuestos por camisetas, mochilas y relojes de Código: KND.

Además, no te pierdas los días 14 y 15 de octubre, el Maratón de Código: KND en tu canal favorito.

CN

CARTOON NETWORK

Disponible en: Digital+, Ono, Telecable, Imagenio, R, Jazztelia TV y Wanadoo

> **Fecha de salida:** ¡Ya disponible!

SHIN CHAN CONTRA LOS MUÑECOS DE SHOCK GAHN

¿Que ya te has pasado todas las pantallas del Shin chan. Aventuras en Cineland? Pues no te preocupes, que aquí llegan más...

En este juego podrás hablar con todos los amigos de Shin chan, te darán buenos consejos.

Pues sí, porque este mes te presentamos la segunda aventura consolera, para GBA, del gamberrillo más divertido y desesperante de la tele: **Shinnosuke Nohara**. Pero no es una continuación del primero ni una adaptación de ninguna película, sino que es un juego completamente nuevo.

En esta ocasión te encontrarás a la familia Nohara al completo en un parque de atracciones nuevo: el parque temático Shock Gahn. Allí es muy popular comprar todo tipo de caramelos que traen muñecos sorpresa, pero lo que no saben es que esos muñecos son en realidad unos diablillos que controlan el parque y quieren dominar a la Humanidad. Su líder es un muñeco-tapón muy malvado llamado **Kiart**. Tu misión será acabar con ellos y rescatar a los Nohara. ¿A qué esperas?

¡Pues manos a la obra! Porque deberás guiar a **Shin chan** a través de las pantallas de desplazamiento lateral, acabar con todos los malvados muñecos y conseguir llegar hasta el jefe final. Para ello, deberás hacer uso de tus habilidades de explorador, encontrar los mejores disfraces, los cromos de ayuda y la forma de superar todas las dificultades que se te plantean. ¡A hacer trastadas!

¿Serás capaz de hacer frente a los muñecos de Shock Gahn?

Utiliza las cartas de ayuda y pásatelo en grande con los mejores minijuegos

Cualquier muñeco es un peligro en este parque, ¡ve con ojo!

Salta, corre y explora todas las fases de este juego, hay muchas sorpresas.

©92 UY

> Las cartas de ayuda

Cuando utilizas las cartas que encuentras por la fases, puedes llamar a tus colegas para que te ayuden. Cada uno tiene sus habilidades, utilízalas de la forma más correcta. Éstos son algunos:

BOO CHAN

Es capaz de realizar un golpe especial con sus mocos.

NENE

Golpeará con toda su fuerza con un examen suspendido.

KAZAMA

Te dará útiles consejos para seguir avanzando en las fases.

© 92 UY

> Disfraces de todo tipo

Otro de los elementos que te ayudarán a avanzar en el juego, si sabes usarlos correctamente, son los disfraces. Hay de todo tipo y te dan cualidades especiales:

MAPACHE

Planearás de un árbol a otro y avanzarás en torrentes de viento.

RANA

Serás capaz de nadar y aguantar más tiempo bajo las lagos.

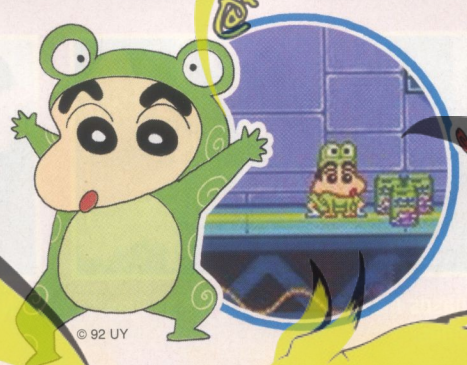

SUPERHÉROE

Podrás romper paredes o lanzar rayos.

@FAFNIR98

VALORACIÓN

Género: Plataformas **Desarrollador:** Banpresto **Distribuidor:** Atari **Idioma:** Textos en castellano

> GRÁFICOS Y SONIDO

Son muy parecidos a los del primer juego: con buenos chistes, fondos bien diseñados y efectos bastante notables. Además las canciones son muy marchosas y divertidas: de los mejores sonidos que hemos visto en una GBA.

> DIVERSIÓN

Con **Shin chan** la diversión está garantizada, y con su segundo juego para GBA, todavía más. Y no piensen que las fases se acaban cuando las pasas, si vuelves con más disfraces y cartas de ayuda, descubrirás nuevas sorpresas.

> Fecha de salida: ¡Ya disponible!

DANCE FACTORY

¿Que dices que sientes la música? ¿Que dices que tienes ritmo? Pues demuéstralo con DANCE FACTORY.

Si juegas en multijugador, la pantalla se divide y la diversión se multiplica.

Sigue las flechas, no pierdas el ritmo y consigue un Combo Up.

Ya han aparecido unos cuantos juegos de este tipo y han pasado por los análisis de DIGIGAME, pero éste es diferente y lo verás a continuación.

Para los que no saben de qué va esto, diremos que DANCE FACTORY es un juego de baile, que cuenta con la divertida posibilidad de jugar con una alfombra especial en sustitución del controlador *pad* habitual. En dicha alfombra, sensible al peso, hay ocho flechas: hacia delante, detrás, izquierda, derecha y hacia las cuatro diagonales. Tendrás que pisar la que la pantalla te indique, en el momento adecuado para seguir con buen ritmo el baile que te propone el juego. Así de fácil... ¡y divertido!

Si eres un bailongo y tienes el ritmo en el cuerpo, seguro que te gusta este tipo de juegos

Pero si ya sabías de qué iba esto, te estarás preguntando... ¿cuáles son las diferencias con otros juegos de este tipo? ¡Fácil! En esta versión se han mejorado las indicaciones, haciéndolas más claras y comprensibles. Y además, éste es el primer juego de baile que te permite introducir tus propios CDs de música y jugar con ellos. De forma que... ¡la lista de canciones y retos es infinita!

Sigue las instrucciones de la pantalla.

Practica los pasos más complicados.

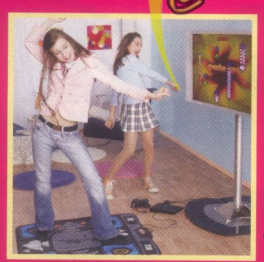

Invita a tus amigas.

No te rías de ellas.

¡Te lo pasarás de maravilla!

VALORACIÓN

Género: Baile **Desarrollador:** Codemasters **Distribuidor:** Codemasters **Idioma:** Castellano

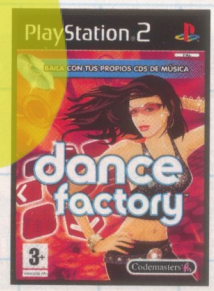

> GRÁFICOS Y SONIDO

Pues como puedes comprobar tú mismo, los gráficos no son lo más importante del juego, ¡pero si ayudan! Y en ese aspecto el juego es una maravilla: canciones pegadizas, divertidas y llenas de ritmo.

> DIVERSIÓN

Si te gusta mover el esqueleto y todavía no tienes edad para irte de fiesta a una discoteca, éste es el juego que estabas esperando tanto tiempo. Si además le unes la posibilidad de bailar con tus propios CDs... ¡la diversión se multiplica!

www.stabilo.es

STABILO

¿Quién dijo que los bolis sólo son para escribir?

Entra en **www.stabilo.es** y descubre el PEN SPINNING con Bionic Worker, **The Spinning Roller**

www.stabilo.es

STABILO

Hoy hay movida en clase

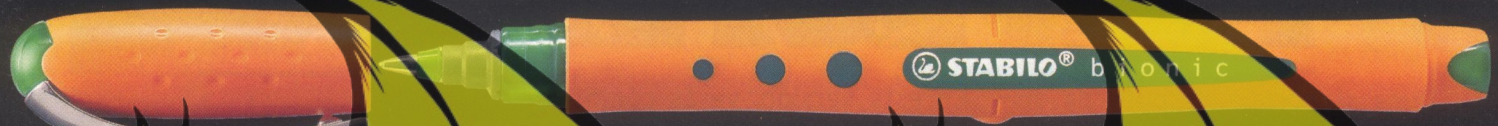

Entra en **www.stabilo.es** y descubre el PEN SPINNING con Bionic Worker, **The Spinning Roller**

www.stabilo.es

STABILO

Agitar antes de usar

Entra en **www.stabilo.es** y descubre el PEN SPINNING con Bionic Worker, **The Spinning Roller**

www.stabilo.es

STABILO

Le hemos dado muchas vueltas antes de lanzarlo al mercado

Entra en **www.stabilo.es** y descubre el PEN SPINNING con Bionic Worker, **The Spinning Roller**

JUEGO COMENTADO

> Fecha de salida: 29 de septiembre

FIFA 07

Disfruta de toda la emoción del fútbol en tu casa con esta nueva entrega de FIFA.

@FAFNIR98

Pues sí, porque después de disfrutar a tope con uno de los Mundiales más interesantes y competidos de la historia y ver cómo empiezan las Ligas de toda Europa, ¿suena el pitido inicial en tu casa, ¿cómo? Pues con el nuevo FIFA 07.

Ya van muchas versiones de este juego, pero cada año se suman novedades interesantes que mejoran, aún más, la calidad de este título.

En esta versión, verás cómo los aficionados que acuden a ver tu partido reaccionan en función del resultado del mismo, es decir, que si juegas en casa puede que te silben o que te tiren las almohadillas. ¡Ten cuidado!

Verás cómo las acciones de los porteros han sido mejoradas y ampliadas.

Con las intros, vídeos y jugadas repetidas de este juego... ¡te lo pasarás pipa!

También se han añadido varias ligas interactivas en modo *on-line* para que traslades toda la emoción de esos campeonatos a tu casa: la inglesa, la alemana, la francesa y la mejicana. ¡Incluso te llamarán para hacerte entrevistas! Además, verás cómo las jugadas a balón parado, los lanzamientos de falta o los saques de esquina, se han mejorado para que sean más fáciles y espectaculares. En esta versión utilizarás el *stick* analógico izquierdo para darle efecto a los lanzamientos. Y no podemos dejar pasar por alto el nuevo sistema de tiro, uno de los puntos más criticados de esta saga, que ahora te proporcionará una mayor precisión y puntería. Lo dicho: lleva el mismo nombre, pero... ¡no es el mismo!

Las mejores jugadas del fútbol mundial están en FIFA 07.

Ahora chutar a puerta es más fácil, pero los porteros son igual de buenos.

VALORACIÓN

Género: Deportes **Desarrollador:** EA Sports **Distribuidor:** EA **Idioma:** Castellano

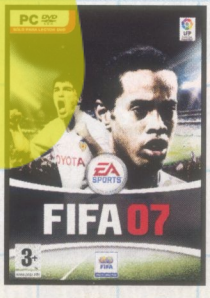

> GRÁFICOS Y SONIDO

Año a año y versión a versión los chicos de EA Sports nos sorprenden con una versión mucho mejor a nivel gráfico. Las texturas son mejores y las animaciones mucho más reales. Con este FIFA es como ver la tele!

> DIVERSIÓN

En esta versión hay importantes avances en el sistema de pases y en el posicionamiento de los jugadores. Ahora verás cómo luchan entre sí por la bola, chocan y realizan sus regates más característicos. Y mientras tú... ¡te lo pasas bomba!

JUEGO COMENTADO

> Fecha de salida: 5 de octubre

NBA Live 07

Mates alucinantes, triples desde medio campo, canastas en el último minuto... ¡Es la emoción del baloncesto!

Si unos meses atrás no había ninguna duda sobre el papel de segundón que protagonizaba el baloncesto en nuestro país, después de la exhibición de los **Gasol, Calderón, Navarro, Garbajosa** y compañía en el Mundial de este verano, no está tan claro. ¡La baloncestomanía ha despertado! Y para que practiques, aprendas todas las reglas y conozcas a los mejores jugadores del mundo, no hay mejor juego que el que te presentamos en este análisis: **NBA Live 07**.

En esta nueva versión, mejorada y ampliada, podrás realizar los movimientos más espectaculares, como el *High Flyer*, Tirador, Marcador o Jugón, y elevarás tu nivel de juego al máximo con el nuevo control total de *Freestyle Superstars*. Un nuevo control de juego súper intuitivo que te ayudará a comprender la dinámica del juego de una forma más sencilla y rápida.

En el modo Dinastía dirigirás un equipo de la NBA como si fueras su presidente

Como en las anteriores versiones estarán presentes todas las superestrellas de la liga americana, los del presente y los del pasado. Y podrás realizar con cada uno de ellos todos sus movimientos característicos. No dudes en darles la última posesión del partido. Y si todo esto te parece poco, podrás participar en uno de los eventos deportivos más importantes del mundo: ¡el NBA All-Star Weekend!

¿Te gustaría hacer mates estratosféricos como éste? No te pierdas **NBA Live 07**.

Dirk Nowitzki, LeBron James o Shawn Marion, ¡todos en tu PS2!

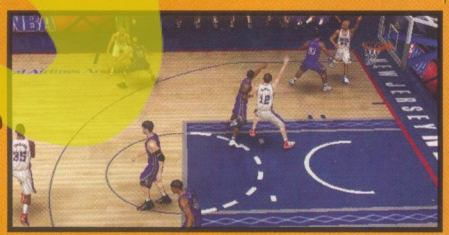

Busca la mejor jugada y cuidado con hacer falta.

Género: Deportes **Desarrollador:** EA Sports **Distribuidor:** EA **Idioma:** Castellano

VALORACIÓN

> GRÁFICOS Y SONIDO

En esta versión podrás comprobar definitivamente hasta dónde llega el potencial de tu PlayStation 2: personajes súper detallados, movimientos muy realistas y hasta las voces de los comentaristas de la tele. Una pasada...

> DIVERSIÓN

Como en su hermano de fútbol, las mejoras introducidas en el control del juego, la dinámica y los movimientos, aumentan considerablemente la jugabilidad y la diversión de un título de por sí muy divertido.

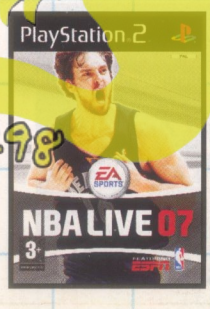

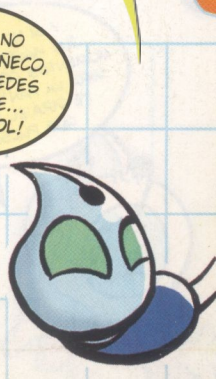

@FAFNIR98

> Fecha de salida: ¡Ya disponible!

LOS CABALLEROS DEL ZODIACO. THE HADES

La Tierra vuelve a estar en peligro y los caballeros más valientes del universo tendrán que esforzarse por protegerla.

Después del manga y el anime aparece, para PS2, la segunda versión consolera de las aventuras de los Caballeros del Zodiaco: THE HADES. En esta ocasión el dios **Hades** vuelve a la carga contra **Atenea** y los suyos, 243 años después.

Hades ha conseguido un ejército muy poderoso formado por los Espectros del Hades y los Caballeros de Oro muertos, ahora renegados. Su misión: acabar con **Atenea**. ¿Y la tuya? ¿Pues cuál va a ser? Jugar sin freno para desmoronar los planes de **Hades** y salvar a **Atenea**. Contarás con seis modos de juego diferentes: Hades, Guerra de los 1000 días, Leyenda, Batalla eterna, Batalla relámpago y Vacaciones zodiaco.

Dirige a Seiya y a sus amigos hacia la victoria y protege la vida de tu diosa: Atenea

Cuando consigas la Armadura de Oro... ¡serás imparable!

En el primero jugarás siguiendo el argumento de la serie, ¡prepárate para ser un héroe! En el segundo te enfrentarás en batallas cósmicas e individuales. En el Leyenda lucharás en una especie de torneo contra 12 rivales. El Batalla eterna es un *survival*, el relámpago un *time attack* y el Vacaciones es un modo especial que alberga todos los extras, galerías y curiosidades de este juego. Completo, ¿eh?

Y para llevar a cabo tan difícil misión contarás con todos los personajes de la serie (dicen que hasta un total de 49, que deberás ir desbloqueando), todas sus armaduras y ataques secretos... ¿serás capaz de acabar con los traidores de Hades?

Así lanza **Seiya** su demoledor ataque Meteoro de Pegaso. ¡Una pasada!

Así empiezan los combates en este juego, ¿cómo acabarán?... está en tus manos.

VALORACIÓN

Género: Acción **Desarrollador:** DIMPS **Distribuidor:** Atari **Idioma:** Textos en castellano

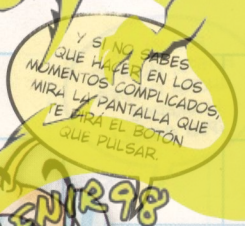

> GRÁFICOS Y SONIDO

Aunque no hay un salto gráfico muy importante respecto a la anterior versión, sí que hay un par de detalles que molan rugollón: más velocidad y mejores escenarios. Además, hay varias canciones de la serie original. ¡Guay!

> DIVERSIÓN

En este punto sí que ha mejorado este juego: la mayor velocidad, genera más diversión y jugabilidad. Hay más técnicas especiales, son más variadas y más fáciles de ejecutar. Y además, ahora podrás recargar tu cosmos con más velocidad.

@FAFNIR98

> Fecha de salida: ¡Ya disponible!

SUPER-BIKES RIDING CHALLENGE

Si te gustan las motos y sentir el viento golpeando tu casco, no puedes perderte este juego de velocidad: un simulador muy real.

Basado en una saga de juegos de motos, con el mismo nombre, que apareció en la década de los 90 para Pc y consolas, SUPER-BIKES. RIDING CHALLENGE promete emociones fuertes, velocidades de vértigo, retos inigualables y un acabado gráfico realmente excelente.

Ponte unas buenas rodilleras porque rozarás las curvas al límite.

Como motos hay muchas y para gustos, colores, en SUPER-BIKES han incluido más de 40 modelos seleccionables, que podrás personalizar a medida que avance el juego. Desde la radical Yamaha YZF R6, la impresionante Honda CBR 1000 RR, la mítica Kawasaki Ninja ZX-10R, la brutal Ducati 999R, hasta la MV Augusta de toda la vida. Podrás elegir la moto que más te guste entre las tres categorías que existen, desde las *naked* hasta las *superbikes*.

Cuidado con tus rivales, serán duros, peligrosos y muy habilidosos

Y si te parecen muchas motos a elegir, también tendrás muchas pistas en las que correr. Hasta tres tipos a tu trazados: Circuitos (Laguna Seca, Doningtom, Valencia, Albacete...), Zonas del mundo (los Alpes, la Costa Azul, Córcega...) y Ciudades (Milán, Berlín, Barcelona, Londres...).

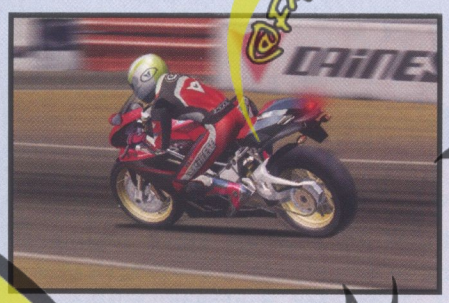

Según el circuito que elijas, te irá bien una u otra moto.

No podrás decir que el aspecto gráfico de este juego es malo...

Con tantas motos y tantas pistas, ¡las posibilidades de este juego se multiplican! En definitiva, la intención de sus creadores ha sido hacer un videojuego de referencia para todos los aficionados al mundo de las motos y después de verlo en acción, podemos asegurar... ¡que lo han conseguido!

VALORACIÓN

Género: Carreras Desarrollador: Lago Black Bean Distribuidor: Virgin PLAY Idioma: Castellano

> GRÁFICOS Y SONIDO

El acabado gráfico y sonoro de este juego, tanto en su versión para PS2 como para Pc, es impecable. Tiene multitud de detalles, movimientos y reflejos que te harán vivir sensaciones ultra realistas.

> DIVERSIÓN

Con el nuevo sistema de habilidades que se ha preparado para esta versión y la excelente inteligencia artificial que demuestran tus rivales en la pista, no vas a tener ni un solo momento para aburrirte. ¡Siempre tendrás nuevos retos!

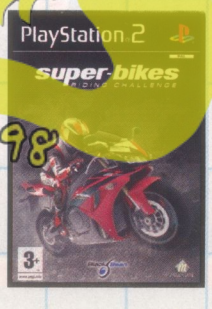

@FAFNIR98

TRUCOS

> MONSTER HOUSE

>GBA

CONSEGUIR LA PISTOLA DE AGUA DOOM BRINGER 3000: sólo tienes que superar el récord de 50.000 puntos en el minijuego Thou Art Dead.

> X-MEN EL VIDEOJUEGO OFICIAL

>PLAYSTATION 2

DESBLOQUEAR NUEVAS MISIONES EN LA HABITACIÓN DE PELIGRO: para conseguir acceder a las cinco misiones ocultas, deberás recuperar todos los documentos Sentinel y las armas X de cada personaje.

> VECINOS INVASORES

>PLAYSTATION 2

NUEVOS MINIJUEGOS:

- **Auto de Choque 1, 2 y 3:** completa 15, 45 y 30 objetivos respectivamente.
- **Carrera 1 y 2:** completa 25 y 60 objetivos respectivamente.
- **Circuito 1 y 2:** completa 10 y 40 objetivos respectivamente.
- **RC Carrera 3:** completa 90 objetivos.

> DIG DUG. DIGGIN STRIKE

>NINTENDO DS

ACCEDER A LOS NIVELES INÉDITOS 13 Y 14: consigue todos los fósiles de dinosaurio de todos los niveles anteriores.

ACCEDER AL NIVEL 15: consigue todos los fósiles de los niveles 13 y 14.

PRÓXIMAMENTE...

Naruto

One Piece

Kingdom Hearts 2

Y en noviembre podrás descubrir todos los secretos de la segunda parte más esperada: **Kingdom Hearts 2**. Todas las pantallas, misiones, personajes, armas, minijuegos... ¡no faltará nada! Y otros juegazos como **Naruto**, **One Piece Grand Adventure**, **NBA 2k7**, **Hi Hi Puffy AmiYumi**, **Pro Evolution Soccer 7**...

@FAFNIR98

DiBU Concurso

DRAGON BALL
JUEGO DE CARTAS COLECCIONABLE

¿Eres un *fan* de Goku y de todas sus aventuras? ¿Eres, además, un *fan* de los juegos de cartas o quieres empezar a serlo? Pues esta es tu oportunidad de demostrarlo con un pedazo concurso de las cartas de Dragon Ball con el que, también, puedes llevarte un videojuego de tus personajes preferidos.

Sorteamos:

1er premio (5)

- Lote de mazos de cartas de Dragon Ball de las series 2 y 3
- Sobres extra
- El videojuego Super Dragon Ball Z para PS2

2º premio (5)

- Lote de mazos de cartas de Dragon Ball de las series 2 y 3
- Sobres extra

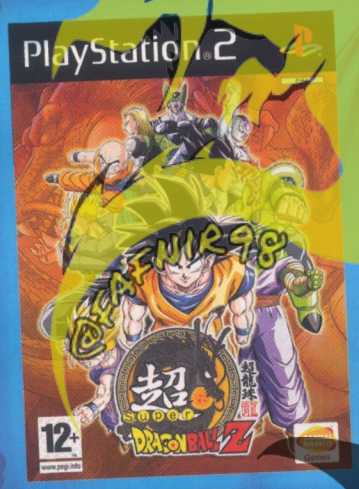

BANDAI

ATARI

BANDAI NAMCO Games

¿Quieres ganar uno?

Esta vez es especial, tienes que hacer tu dibujo en el sobre y no en una hoja blanca y tiene que quedar muuuuy chulo.

Decora el sobre con los personajes de Dragon Ball.

© 1989 BIRD STUDIO/SHUEISHA, TOEI ANIMATION
© 2006 NAMCO BANDAI Games Inc

Enviamos tu dibujo junto con una fotocopia de este cupón con tus datos a:

Revista ¡Dibus!
Dibuconcurso
DRAGON BALL
Passeig de Sant Joan 7
08010 Barcelona

¡TIENES HASTA EL 31 DE OCTUBRE!

¡Dibus!

(Rellena con letras MAYÚSCULAS)

DIBUCONCURSO DRAGON BALL

Decora el sobre con los personajes de Dragon Ball.

Nombre: ..... Edad: .....

Apellidos: .....

Teléfono: ..... E-mail: .....

Calle: ..... Número: ..... Piso: ..... Puerta: .....

Población: ..... Código Postal: ..... Provincia: .....

Contesta a la siguiente pregunta: ¿Qué es lo que más te gusta ver en la tele? .....

漫画 DIBUMANGA

Planeta Manga

Desde hace unos meses puedes disfrutar de uno de los manga más desternillantes del momento: NEKOMAJIN de Akira Toriyama.

Nekomajin

UN GATO MÁGICO

Este divertido manga trata de las aventuras de un grupo de gatos capaces de usar la magia, las artes marciales y muy aficionados a los chistes malos. Un gato gordo e insoportable llamado, precisamente, **Nekomajin** es el prota. Como podrás comprobar no tiene respeto por nada ni nadie y vivirá unas aventuras realmente alucinantes.

Las ocho historias originales recopiladas en un solo manga.

UNIVERSO TORIYAMA

Pero ahí no queda la cosa, porque cuando decimos "aventuras realmente alucinantes", queremos decir "aventuras realmente alucinantes": enfrentamientos contra los malos más importantes de DRAGON BALL (**Freezer**, **Vegeta**, **Boo**...), aventuras junto a Super Saiyan que están gordos y la aparición estelar de **Son Goku**. ¡Este manga es un disparate!

De Akira Toriyama, el creador de DRAGON BALL, y con muchos de sus personajes.

NEKOMAJIN-ULTIMATE EDITION- ©1999 by BIRD STUDIO

AVANCE SALÓN

El próximo 27 de octubre se inaugura un nuevo SALÓN DEL MANGA en l'Hospitalet de Llobregat (Barcelona). Aquí tienes un miniavance para que vayas abriendo boca. ¡Mangamanía!

KERORO

¿Ranas extraterrestres que quieren invadir el planeta? ¿Situaciones divertidísimas? ¿Momentos delirantes? Pues sí, el manga más divertido del próximo Salón estará protagonizado por un grupo de cinco ranas alienígenas, que quieren dominar la humanidad. Y por una familia de pokopenses, terrícolas, que los acoge amistosamente en su casa. ¿Que no tiene sentido? Es que... ¡este manga es de locos!

@FAFNIR98

LO + EN ANIME

OUTLAW STAR

¿Te gusta Outlaw Star? Pues ya puedes conseguir el *pack* más completo con sus 26 emocionantes episodios.

UN FUGITIVO ESPACIAL

Esta serie explica las aventuras de **Gene Starwind**, un fugitivo espacial del futuro. Aquí las naves espaciales, los robots y los viajes a la velocidad de la luz forman parte del día a día, y si decides pasar de las facultades gubernamentales, te consideran un fugitivo. Vamos, que es una época muy dura para los que siempre van a su bola.

TODO EL UNIVERSO DETRÁS SUYO

Gene y su socio *hacker*, **Jim Hawking**, tienen un negocio de chapucillas espaciales en el planeta Centinela III y un día aceptan el trabajo de proteger a una misteriosa fugitiva llamada **Hilda**. ¡Menudo error! **Hilda** tiene un prototipo de androide muy avanzado llamado **Melfina** que persigue a todo el mundo y que las convierten en el objetivo de toda la galaxia. ¿Hasta dónde crees que les llevará esta aventura?

Hilda y su androide Melfina esconden un secreto, ¿crees que Gene se dará cuenta a tiempo?

© 1998 Morning Star Co./Kodansha-Sunrise-Bandai Visual. Todos los derechos reservados.

@FAFNIR98

DEL MANGA 2006

FULLMETAL ALCHEMIST

La fiebre Fullmetal Alchemist ya ha llegado a la tele, no te pierdas el anime en Buzz y Cuatro.

La historia de este manga ocurre en un mundo donde la magia (conocida como alquimia) es una ciencia común y muy utilizada. Sus protagonistas, **Edward** y **Alphonse**, son dos jóvenes y desarrapados magos que inician un viaje para convertirse en Alquimistas Estatales y encontrar la Piedra Filosofal.

© 2002 HIROMU ARAKAWA / SQUARE ENIX. All Rights Reserved.

PANGIRL

Guión y dibujo: Paula & Crego

PANGIRL

Guión y dibujo: Paula & Crego

DiBU Concurso

Si eres un fan de las aventuras de Jake Long, no te puedes perder este concurso. Lo que vas a molar yendo al cole con este lote de tu personaje preferido. Ah, y recuerda que a partir del 5 de octubre se estrenan los nuevos episodios. Los podrás seguir los viernes a las 17.45 en Disney Channel.

SORTEAMOS:

5 LOTES AMERICAN DRAGON: JAKE LONG

TROLLEY
+ ESTUCHE
+ CARPETA

¿QUIERES GANAR UNO?

DIBUJA A JAKE LONG COMO MÁS TE GUSTE: COMO NIÑO O COMO DRAGÓN

Envíanos tu dibujo junto con una fotocopia de este cupón con tus datos a:

Revista ¡DIBUS!
Dibuconcurso
AMERICAN DRAGON
Passeig de Sant Joan 7
08010 Barcelona

¡TIENES HASTA EL 31 DE OCTUBRE!

¡DIBUS!

(Rellena con letras MAYÚSCULAS)

DIBUCONCURSO AMERICAN DRAGON

Dibuja a **Jake Long** como más te guste: como niño o como dragón.

Nombre: ..... **Edad:** .....

Apellidos: .....

Teléfono: ..... **E-mail:** .....

Calle: ..... **Número:** ..... **Piso:** ..... **Puerta:** .....

Población: ..... **Código Postal:** ..... **Provincia:** .....

Contesta a la siguiente pregunta: ¿Qué es lo que más te gusta ver en la tele? .....

© Disney

CÓMO DIBUJAR MANGA

MANGA DE ACCIÓN

Este mes toca una lección muy movidita: la de manga de acción. Pon mucha atención porque aprenderás a representar las escenas de combate más alucinantes.

Escenas de acción hay en casi todos los estilos de manga, ya se sabe que estos japoneses lo arreglan todo de la misma forma: ¡dándose tortas! Coge papel y lápiz, y prepárate para aprender a dibujar golpes directos, en giro, heridas y los mejores truquillos para dar una sensación muy realista.

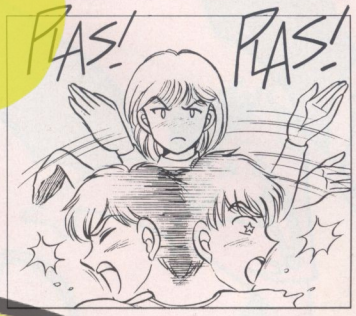

Golpes fuertes

En las escenas de acción de combate los cuerpos se ven deformados. Es importante que los personajes que han recibido un golpe muestren los efectos del mismo.

Aquí tienes una composición descriptiva de alguien que recibe un golpe. Vamos a dibujar a personajes como el signo "<".

El cuello adopta la forma "<".

El tronco en forma de "<".

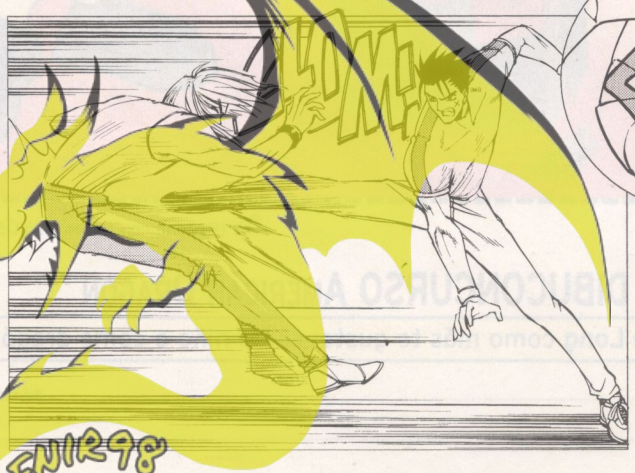

Golpe ascendente

La cabeza se inclina hacia atrás al recibir este tipo de golpes.

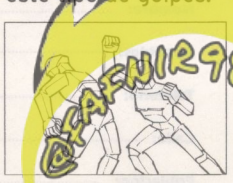

Golpes múltiples

Dibuja un círculo alrededor del personaje.

Dentro del círculo, dibuja varios círculos de diferentes tamaños.

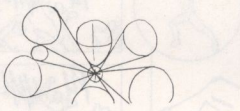

En el centro, con que sólo haya un círculo es suficiente.

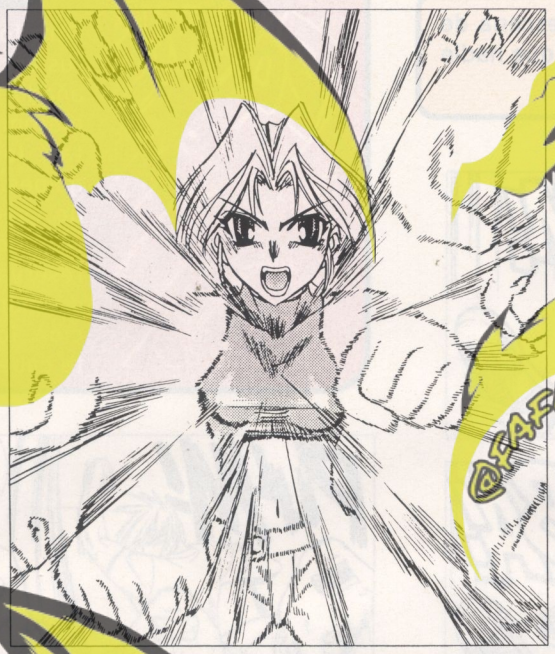

A la hora de representar movimientos muy rápidos, hay casos en los que se dibujan movimientos imperceptibles para el ojo humano mediante líneas oblicuas y casos en los que se dibujan varios movimientos a la vez.

Visto de perfil

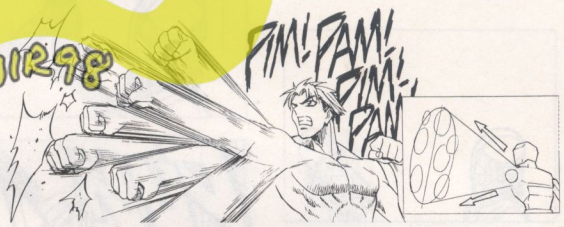

Cuando dibujamos un hombro con muchos puños y brazos se toma como centro el hombro del personaje.

Líneas de movimiento

Para conseguir una buena sensación de movimiento y que tus combates sean realistas, tienes que dominar la técnica de las líneas de movimiento. Tanto para los ataques directos como para los circulares.

Al dibujar el puño en dirección oblicua, el golpe gana velocidad.

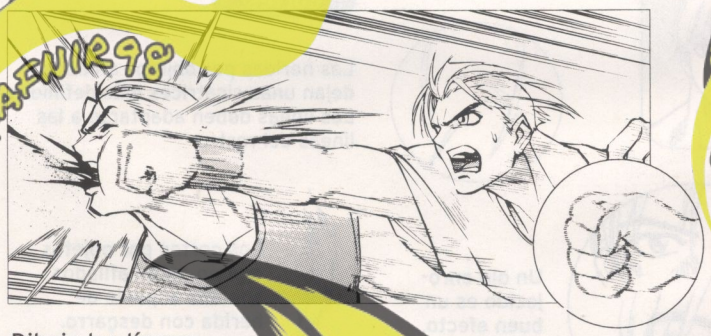

Dibuja las líneas del contorno igual que las líneas de la velocidad.

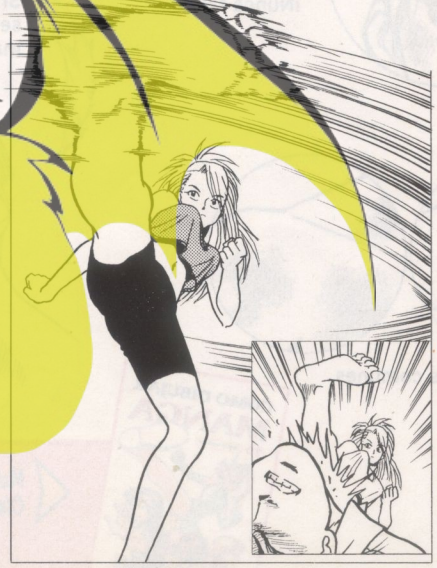

- Las líneas curvas se asocian a golpes con giro.
- Las líneas rectas se asocian a golpes directos y golpes en seco.

EJERCICIO

Regla curva y plantillas

Este mes te proponemos que practiques esta técnica. Cuando le hayas cogido el truquillo, verás cómo ganan tus dibujos. Para que quede muy profesional tienes que utilizar la regla curva, la plantilla de circunferencias, la de semicircunferencias y el rotulador de punta fina. Encontrarás estos instrumentos en tiendas especializadas de dibujo y bellas artes.

1. Con la plantilla de circunferencias y un rotulador de punta fina (de 0,3 aproximadamente).

2. Para las líneas más largas utiliza la regla curva.

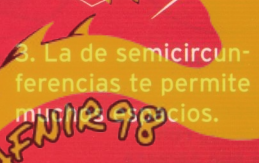

3. La de semicircunferencias te permite mucha precisión.

4. Para dejar el trazo bien marcado, rapásalo con rotulador de punta fina de 0,1.

Golpe final

Atento, también, a la forma de finalizar una escena de combate. Tiene que se muy espectacular, para que nadie tenga dudas de quien ha sido el ganador.

Una forma muy chula de hacerlo es dibujando los pies del perdedor en primer plano, como cayendo, y al ganador, en segundo plano, dando el golpe de gracia.

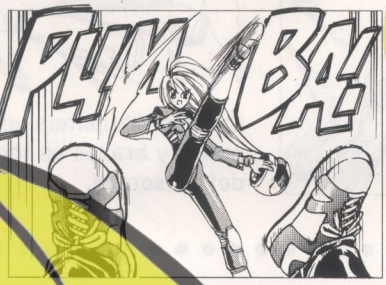

Primero dibuja los pies y cuando sepas el espacio que te queda en la viñeta, añade el ganador que te plazca. Mira estos dos ejemplos.

Onomatopeyas

¡TRUCO!

Otra forma para mejorar tus escenas de acción es añadir unas buenas onomatomeyas en las viñetas, los sonidos de los golpes. Cuanto más grande sean, mejor. Pero recuerda que tienes que reservar el espacio cuando plantees la composición, ¡que si no luego no te caben!

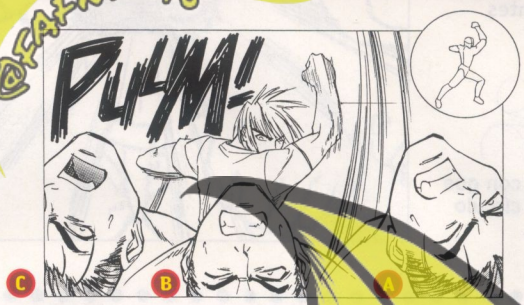

Tienes tres posibilidades manteniendo la postura del atacante.

Heridas y moratones

Sea ganador o vencido, el aspecto de un personaje que acaba de entrar en combate no puede ser el mismo que antes. Añádele moratones, hinchazones y todo tipo de marcas. ¿Cómo? Con líneas oblicuas y unas buenas tramas.

Moratones de combate

Un ojo hinchado se dibuja con líneas oblicuas que dan profundidad.

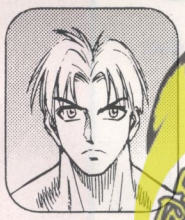

Un poco hinchado

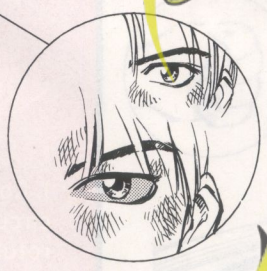

Un ojo enrojecido es un buen efecto. ¡Nunca falla!

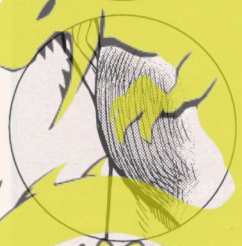

Muy hinchado

Un cuello estrangulado también presenta rasgos característicos. Con líneas oblicuas conseguimos que parezca hinchado y enrojecido.

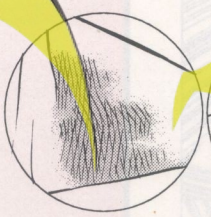

Moratones comunes

Cortes

Las heridas por objetos afilados dejan unas cicatrices más definidas. Las líneas deben adaptarse a las líneas del rostro.

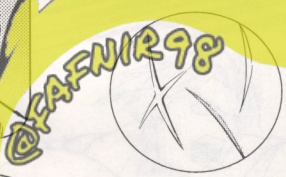

Los cortes por objetos que no están afilados son una especie de herida con desgarro. Si le añades sombras, se consigue una herida más desgarrada.

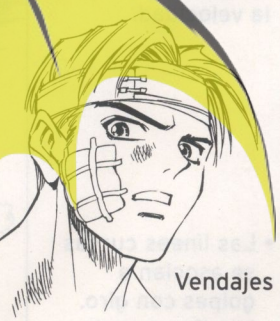

Vendajes

Materiales extraídos del libro didáctico CÓMO DIBUJAR MANGA: volumen 15.

DiBU Concurso

LA HORA WARNER

Seguro que fuiste a ver **Superman** al cine, ¿a que sí? Y estás que lo flipas con el mayor superhéroe del universo. Pues, recuerda que puedes seguir su serie de dibujos animados, con mogollón de aventuras, **sábados y domingos a partir de las 8 de la mañana en La Hora Warner de TVE-1.**

SORTEAMOS:

5 LOTES SUPERMAN ANIMATED

- MOCHILA
- ESTUCHE
- DVD DE LA SERIE

¿QUIERES GANAR UNO? DIBUJA UN NUEVO TRAJE, CON MUCHOS COLORES PARA SUPERMAN

WB SHIELD: TM & © Warner Bros. Entertainment Inc.
TM & © DC Comics. (s06)

Envíanos tu dibujo junto con una fotocopia de este cupón con tus datos a:

Revista ¡DIBUS!
Dibuconcurso
SUPERMAN ANIMATED
Passeig de Sant Joan 7
08010 Barcelona

¡TIENES HASTA EL 31 DE OCTUBRE!

¡DIBUS!

(Rellena con letras MAYÚSCULAS)

DIBUCONCURSO SUPERMAN ANIMATED

Dibuja un nuevo traje, con muchos colores para SUPERMAN ANIMATED.

Nombre: ..... Edad: .....

Apellidos: .....

Teléfono: ..... E-mail: .....

Calle: ..... Número: ..... Piso: ..... Puerta: .....

Población: ..... Código Postal: ..... Provincia: .....

Contesta a la siguiente pregunta: ¿Qué es lo que más te gusta ver en la tele? .....

Dibujolega a dibujar

¡Feliz curso nuevo, dibucolega!

¿Todo sigue en su sitio?
Los profes, la silla, el lápiz... ¡Pues marchando una de literatura!

Los Tres Mosqueteros

Es una de las novelas más famosas de la historia.
Hay un montón de pelis sobre el tema, incluso una serie de animación con perros como protagonistas: D'Artacan y los Tres Mosqueperros.

Aquí vemos una escena de la época. Un pueblo, un jinete y una mula.

Ojo con la perspectiva, ¡que es el punto más importante de este tipo de dibujos!

Atención, Los Tres Mosqueteros, son cuatro: **Atos, Portos, Aramis** y el valiente **D' Artagnan**, el chico de la película. Se llaman mosqueteros, es decir, que van armados con mosquete, una especie de pistola grande y rudimentaria. Pero lo suyo es la espada, vamos, que bien podrían llamarse "Los cuatro espadachines". Son ganas de enredar...

Vivían en Francia, allá por el siglo XVII, y son una especie de guardia personal del Rey, en fin, fuerzas de elite. Eran implacables con los villanos, caballerosos con las damas y por qué no decirlo, un poco fantasmas.

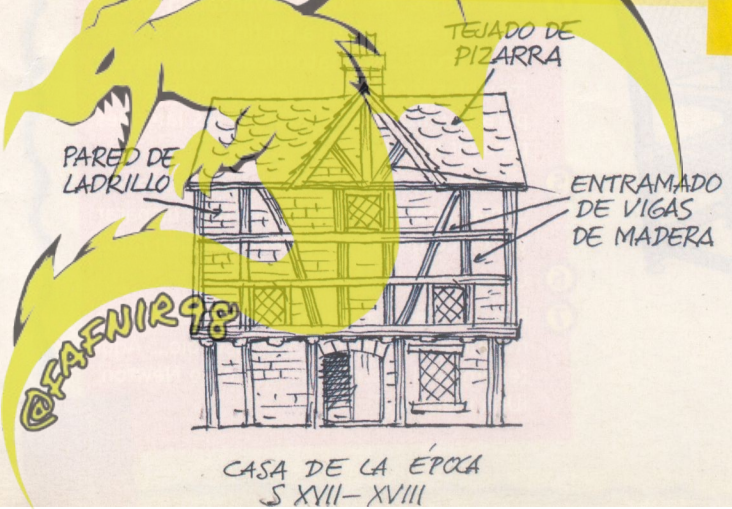

Aquí, de cuerpo entero, uno de ellos, dispuesto a defender una noble causa.

Mucha puntilla, peluca y lazos, para dar cómodamente el sablazo, pero es que todo un mosquetero del Rey no va a ir en chándal, digo yo...

Ventajas: si se les caía algo del bolsillo, seguro que lo encontraban dentro de la bota.

Los libros de pintura

Son ideales para documentarte sobre esas épocas en las que nadie andaba con la cámara digital en la mano. Si sabemos cómo vestían o cuáles eran sus costumbres, es gracias a algún dibucolega de la época que los pintó. Busca **Rembrand**, en concreto LA RONDA DE NOCHE, y fliparás.

1 2

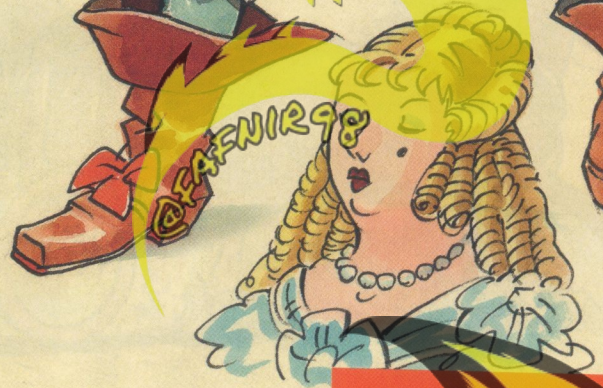

3

4

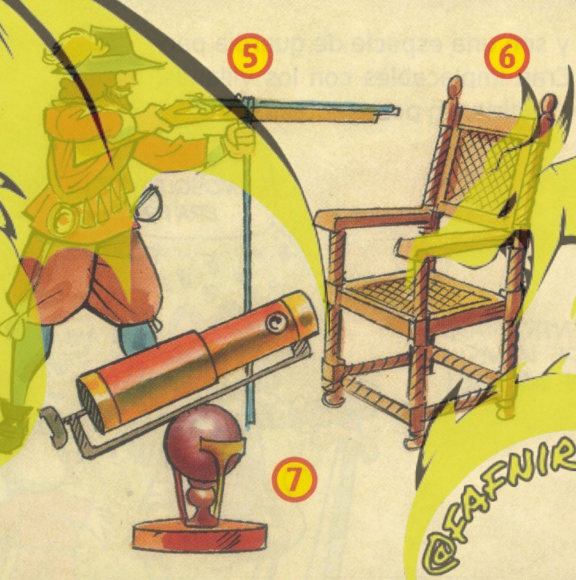

5 6

7

No te confundas de peluca, la de los mosqueteros, es la número 1, la número 2 es un siglo más moderna. ¿Y las damas? Pues usaban pelucas con tirabuzones, 3.

4 Las armas de fuego avanzaban y las armaduras tocaban a su fin, pero aún se veían corazas anatómicas con piezas móviles y cascos curiosos con defensas para la nariz y agujeritos en los laterales para oír mejor.

5 Los mosquetes eran grandes y pesados, debían apoyarse con un palo para disparar y para cargarlos se tardaba un buen rato.

6 Una silla de la época.

Fue una época de grandes inventos: la máquina de vapor, el microscopio... Aquí tenemos el primer telescopio de **Newton**. ¡Una maravilla!

Los nobles vivían en castillos-palacio. Nada que ver con las fortalezas de la Alta Edad Media, con almenas y ventanucos para disparar flechas y echar aceite.
Los castillos del Loire son un buen ejemplo, elegantes, de diseño, con tejadillos de pincho... Vaya, como el de LA BELLA DURMIENTE.

TALLER DE TÉCNICAS

Hoy vamos a trabajar la aguada, que la tenemos muy olvidada. Recordarás que se trata simplemente de mezclar tinta china con agua para conseguir una gran gama de grises.
Es una técnica fantástica para dar profundidad y realismo a los dibujos en blanco y negro.

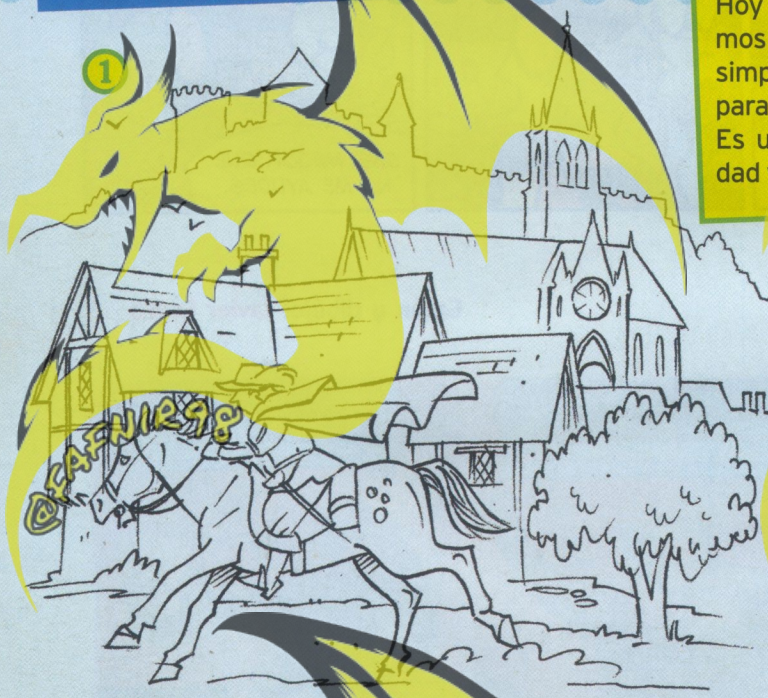

1. Partiremos de un dibujo con varios planos.
2. Tomaremos esos planos como si se tratara de los diversos telones en un teatrillo.
3. Para crear sensación de profundidad, pintaremos el plano más lejano con un gris más claro. A medida que nos acerquemos al primer plano iremos oscureciendo el tono. La luz en la parte superior de la capa será un buen contraste.

Creo que hemos conseguido una atmósfera neblinosa y un realismo dramático. ¿A que mola?

Llevamos varios meses dándole a la Historia. ¿Qué le parece si nos ocupamos un poco del deporte? Dibujar un tipo con un balón parece fácil, pero no todo acaba en eso: están los deportes olímpicos, los de riesgo y mucho más.
Venga, dibuartista, que un mes pasa enseguida.

DINOKID

Guión y dibujo: David Ramírez

Guión y dibujo: David Ramírez

CAPUCHONCITA ROJA

Guión y dibujo: Javier Espila

DiBU Concurso

SCALEXTRIC

¡Qué passa neng! Esto es lo que vas a decir cuando veas corriendo los coches tuneados del nuevo circuito de Scalextric. ¡Qué pasada! Si te gustan las carreras y te flipan los coches con mogollón de colores, luces y todo tipo de elementos molones, no te puedes perder este concurso. ¡Es lo más!

SORTEAMOS:

- **1er premio (1):** Circuito C2 Tuning Series (incluye 2 coches)
- **2º premio (4):** 1 coche Tuning 2

¿QUIERES GANAR UNO?

DIBUJA EL COCHE MÁS TUNEADO Y MÁS MOLÓN.

Envíanos tu dibujo junto con una fotocopia de este cupón con tus datos a:

Revista ¡Dibus!
Dibuconcurso SCALEXTRIC
Passeig de Sant Joan 7
08010 Barcelona

¡TIENES HASTA EL 31 DE OCTUBRE!

¡Dibus!

(Rellena con letras MAYÚSCULAS)

DIBUCONCURSO SCALEXTRIC

Dibuja el coche más tuneado y más molón.

Nombre: ..... Edad: .....

Apellidos: .....

Teléfono: ..... E-mail: .....

Calle: ..... Número: ..... Piso: ..... Puerta: .....

Población: ..... Código Postal: ..... Provincia: .....

Contesta a la siguiente pregunta: ¿Qué es lo que más te gusta ver en la tele? .....

@FAFNIR98

A TODO COLOR

CARBOTHELO

UNA VEZ MÁS, ESTAMOS DE VUELTA CON LOS INAGOTABLES LÁPICES DE COLOR. HOY CON LA VARIEDAD MENOS CONOCIDA: LOS LÁPICES DE COLOR DE TIZA PASTEL. ¡SON MUY DIVERTIDOS!

Puedes difuminarlos, mezclarlos y usarlos en papel de color. Ya que estos colores, al contrario que los lápices de color convencional, funcionan sobre tonos oscuros.

Vamos a por un dibujo aparentemente sencillo, pero de estudiada composición.

❶ Primero, dibújalo en un papel blanco. ¡Y no lo ensucies!

❷ Después, realiza un estudio del sombreado, ya que el claroscuro es esencial para esta composición.

❸ A continuación, lo calcas en un papel de color de grano medio (el satinado no soportaría el lápiz pastel) y lo enmarcas con cinta adhesiva. Como en el dibujo.

❹ ¡Y manos a la obra! Empieza por los tonos oscuros, que es como se pinta con estos colores.

@FAFNIR98

5 Ahora trabaja con las manos, difumina los colores con el dedo, dando volumen a la torre del castillo, y añade todos los detallitos. Será conveniente que apliques un poco de fijador al dibujo, con laca del pelo de tu madre bastará.

6 Con blanco y colores claros, pinta las zonas de luz de la torre, el cuello blanco del personaje y el caballo.

7 Y para finalizar tu obra de arte, pinta el cielo y los últimos detalles. Toques de negro, sólo los justos, que si no queda feo.

Quita la cinta adhesiva y... ¡aquí está! ¡D' Artagnan en busca de aventuras!

TXIRI

Guión y dibujo: LuisD

GARFIELD 2

¡Acompaña a Garfield, el gato más glotón, en su mayor aventura hasta la fecha! Ayuda a nuestro divertido héroe y a sus amigos a derrotar a los innumerables enemigos y trampas a las que se tendrán que enfrentar en el castillo.
¡Disfruta del videojuego oficial de la película Garfield 2!

¡YA A LA VENTA!

@FAFNIR98

PC CD-ROM NINTENDO DS

THE GAME FACTORY

DISTRIBUIDO POR:
PROEIN
www.proein.com

...2006 Twentieth Century Fox Film Corporation. All Rights Reserved "GARFIELD" and GARFIELD Characters: TM & © Paws.
All Rights Reserved "PlayStation" and the"PS" Family logo are registered trademarks of Sony Computer Entertainment Inc.
™,® and Nintendo DS are trademarks of Nintendo © 2004 Nintendo.
© 2006 The Game Factory ApS. All rights reserved. Sinstrupvej 12, DK-8220 Brabrand. www.gamefactorygame.com

Cópialo

¡Dibuja a... LEGO STAR WARS II!

LA TRILOGÍA ORIGINAL

La espera ha acabado. ¡Ya puedes correr a por tu juego de LEGO STAR WARS II: LA TRILOGÍA ORIGINAL! Los personajes más molones de STAR WARS convertidos en muñequitos de Lego, ¡la repera! Este mes te enseñamos a dibujar un par de personajes emblemáticos de la saga: **Luke Skywalker** y su inseparable **R2-D2**. Manos a la obra y... ¡que la fuerza te acompañe!

Luke Skywalker

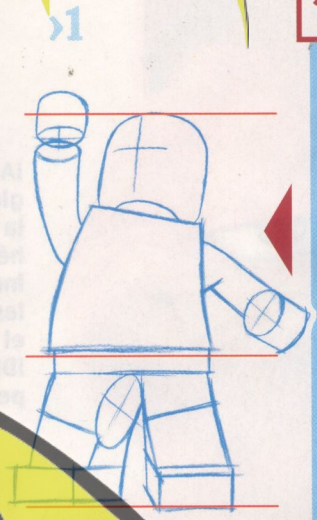

1 El primer paso para dibujar a **Luke** convertido en muñeco Lego es muy sencillo: crea un cuadrado con los bordes redondeados para hacer la cabeza. Marca el cuello con una media luna y únelo al torso (el cual, lo representarás como si fuese un trapecio). Acaba el primer paso haciendo los brazos y las piernas. Las manos son muy sencillas de dibujar, un par de minicilindros te servirán.

2 En el segundo paso has de detallar la figura sobre el encaje. Añade el rostro, el pelo, los detalles de la ropa y acabar de dibujar las manos (son como dos tenazas). En una de ellas, su mano derecha, has de dibujar el sable láser tan característico de los jedis. ¡Vaya **Luke Skywalker** más gracioso! ¿Verdad, dibuartista?

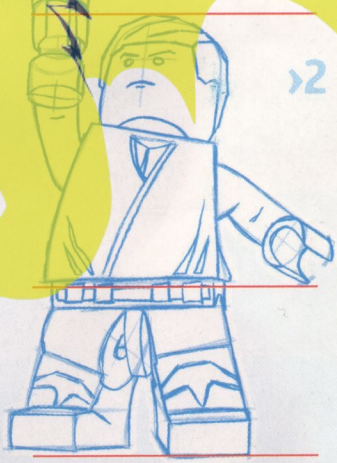

3 ¡Tercera fase de nuestro dibujo! Ha llegado el momento de que desenvaines tu sable de tinta... es decir, tu rotulador y te pongas a entintar. Con pulso firme y decidido entinta las líneas a lápiz y rellena con un poco más de negro la solapa de la especie de camisa de **Luke**.

4 Para colorear al joven **Luke Skywalker** has de utilizar colores planos. Fíjate en el resultado de la derecha. Como ves, además de los colores planos hemos de aplicar brillos y sombras a la figura. Te será muy sencillito hacerlo con colores complementarios más claros para las zonas más iluminadas, y tonos más oscuros para las zonas de sombra. Para finalizar, contornea de azul el haz de luz del láser. ¡Bien, joven *padawan*!

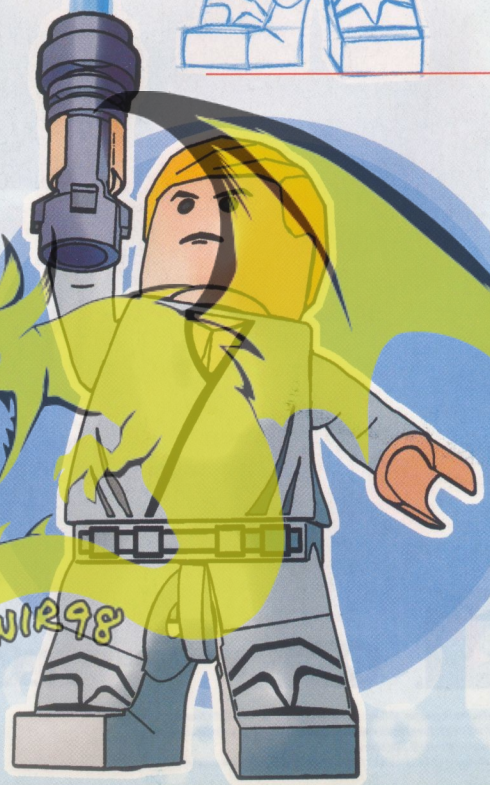

ATENCIÓN

Las líneas azules representan los pasos previos para dibujar a **Luke Skywalker** y a **R2-D2** debes trazarlas con un lápiz. Una vez hayas seguido todas las indicaciones, repasa con un rotulador los contornos del modelo acabado.

@FAFNIR98

» R2-D2

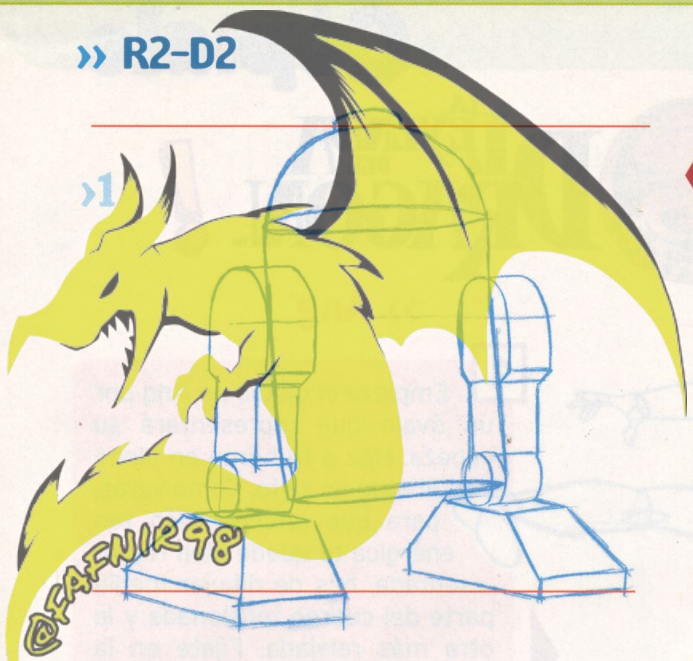

1 Seguro que el robot **R2-D2** ha sido uno de tus personajes preferidos de la saga galáctica más famosa de la Tierra. Y seguro que siempre te has preguntado cómo dibujarlo en condiciones ¿verdad que sí? ¡Pues manos a la obra! Dibuja un gran cilindro central. A continuación, añade sobre el cilindro una especie de tapadera de olla, sí, sí, como la que utilizan tus padres para cocinar. Después de esto, dibuja en los laterales las patas de este robotejo de extrañas palabras. La base de estas patas serán unas formas geométricas parecidas a un trapecio, pero en 3D.

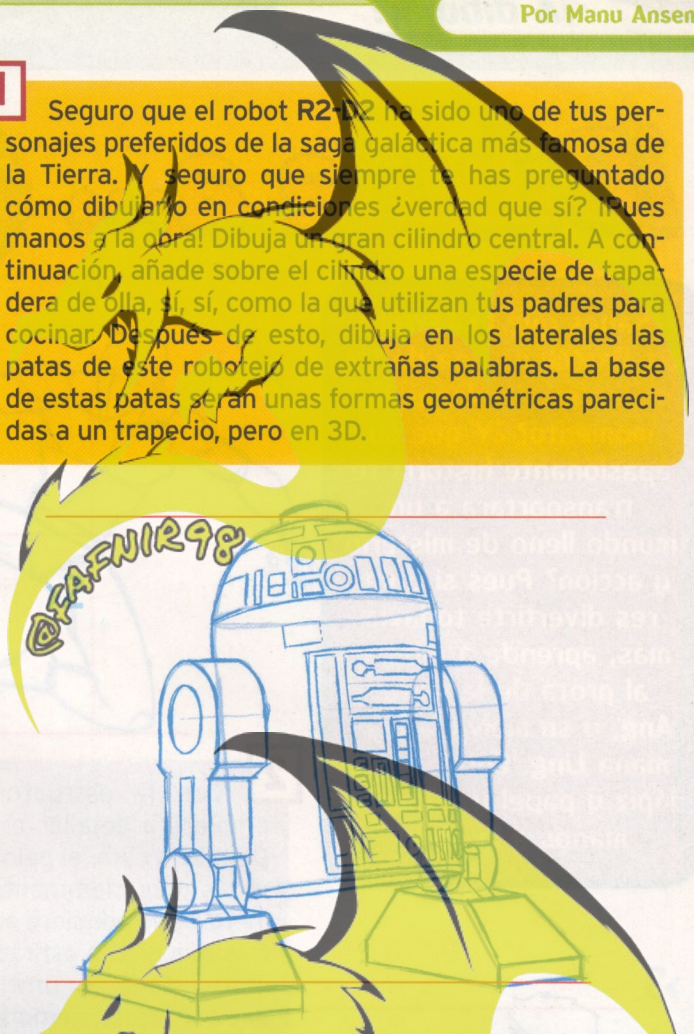

2 Con el encaje más que claro y pulidito, empieza a detallar los rasgos más característicos de **R2-D2**. Fíjate en el ejemplo que tienes a la derecha y dibuja cada uno de los detalles electrónicos y todas las plaquitas metálicas que tiene en el chasis este robot tan leal. En las patas tienes que dibujar unos cuantos detallitos más y esto está más que acabado.

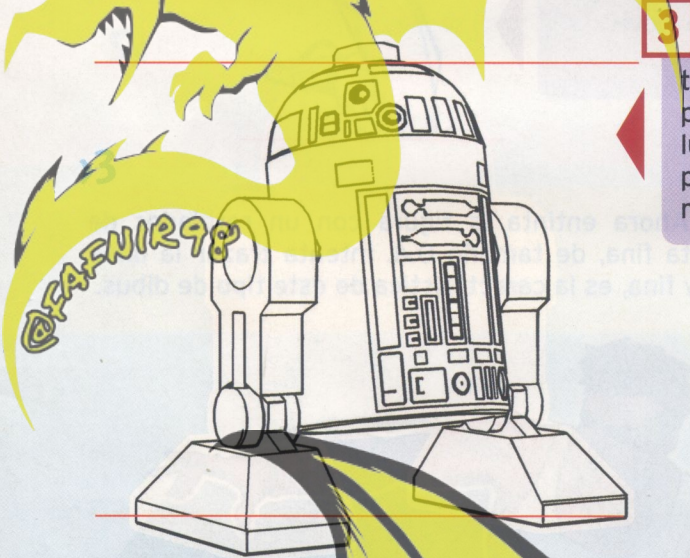

3 Con el mismo rotulador que has usado con el joven **Luke**, tienes que entintar este pequeño autómata. Usa una regla para trazar las líneas rectas. Si quieres una perfección absoluta, te recomendamos que uses una regla especial llamada plantilla de curva, es muy útil para trazar las líneas curvas más ovaladas. ¡Búscalas en tu papelería habitual!

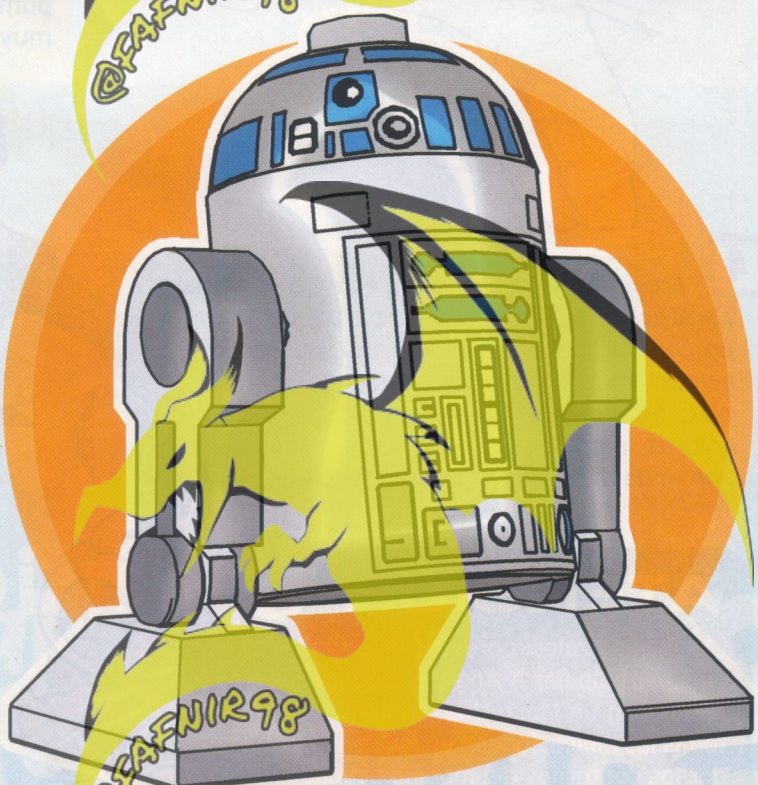

4 Ahora llega el momento de colorear. Básicamente necesitas 3 colores: un azul, un gris oscuro y un gris claro. Cubre con una base de color plano el dibujo y luego dale un poco de volumen pintando, sobre la base de color, con tonos más claros (luces) y oscuros (sombras). ¡Te ha quedado genial!

© 2006 LucasArts & Lucasfilm & The LEGO Group.

Cópialo

¡Dibuja a... La Leyenda del Dragón!

¿Sabes que La Leyenda del Dragón es una de las series más molonas del momento? ¿Y que su apasionante historia te transportará a un mundo lleno de misterio y acción? Pues si quieres divertirte todavía más, aprende a dibujar al prota de la serie, Ang, y su malvada hermana Ling. Corre a por lápiz y papel y... ¡ponte manos a la obra!

Ang

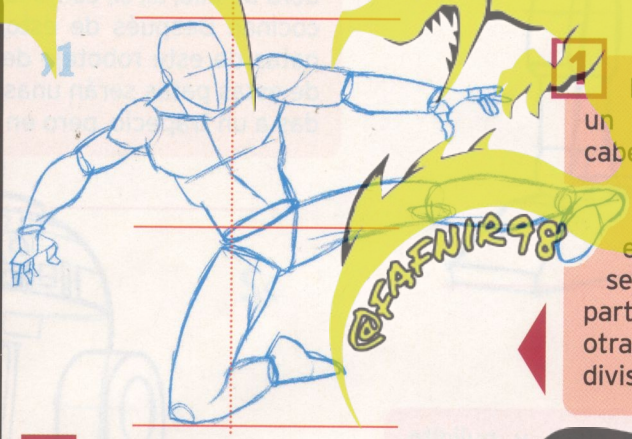

1 Empieza el dibujo de **Ang** por un óvalo que representará su cabeza. Haz a tu héroe en pleno ataque en salto. Como verás, para que una posición tan enérgica te quede bien representada, has de dibujar media parte del cuerpo tensionada y la otra más relajada. Fíjate en la división del dibujo 1.

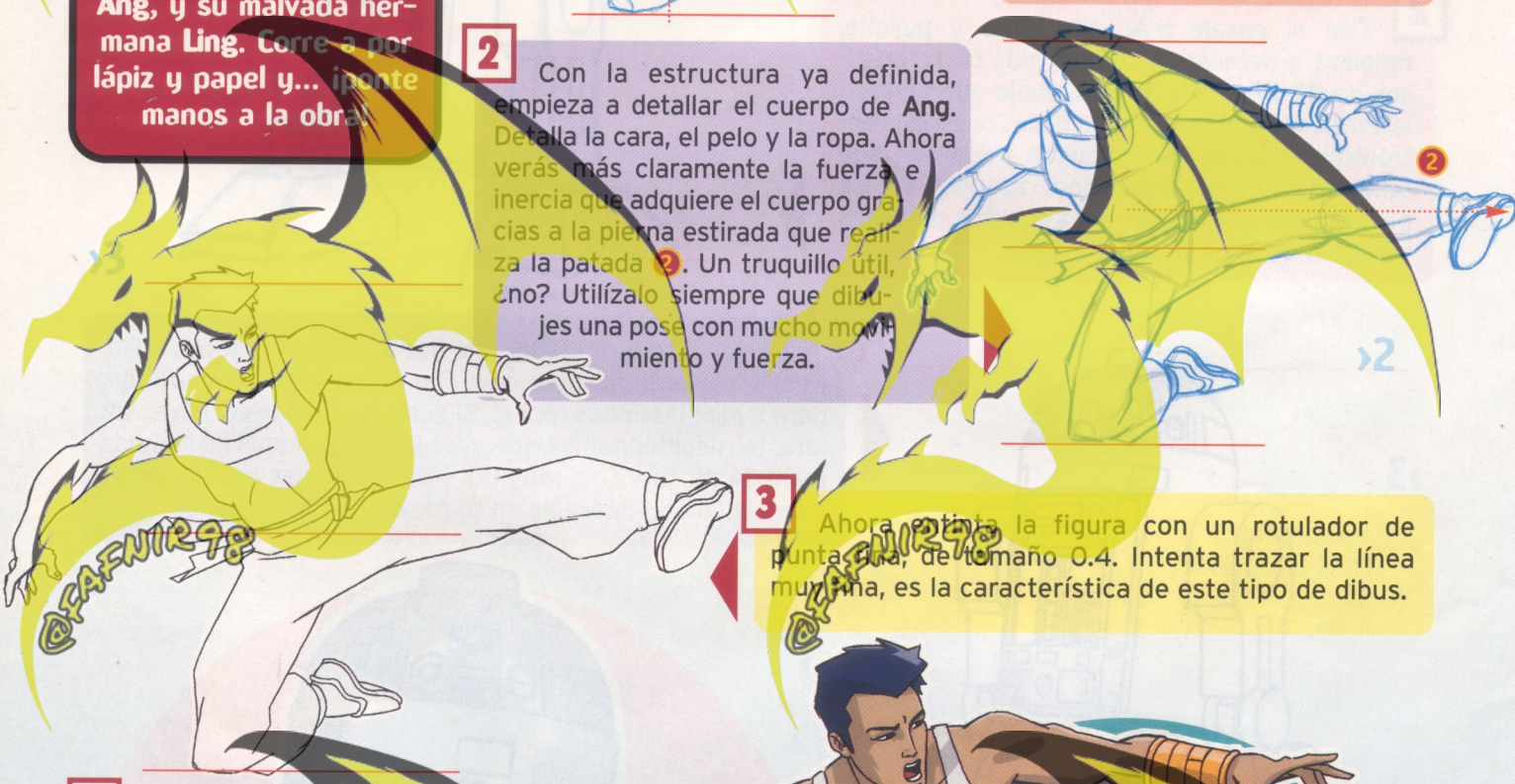

2 Con la estructura ya definida, empieza a detallar el cuerpo de **Ang**. Detalla la cara, el pelo y la ropa. Ahora verás más claramente la fuerza e inercia que adquiere el cuerpo gracias a la pierna estirada que realiza la patada 2. Un truquillo útil, ¿no? Utilízalo siempre que dibujes una pose con mucho movimiento y fuerza.

3 Ahora entinta la figura con un rotulador de punta fina, de tamaño 0.4. Intenta trazar la línea muy fina, es la característica de este tipo de dibus.

4 A continuación colorea a este joven maestro *karateca*. Pinta las distintas partes del cuerpo con una base de color plano. Busca los colores más apropiados y después complétalo con zonas de sombra. Te servirán colores complementarios más oscuros que el de base. ¡A tu gusto, dibucolega!

ATENCIÓN

Las líneas azules representan los pasos previos para dibujar a **Ang** y a **Ling**, debes trazarlas con lápiz. Una vez hayas seguido todas las indicaciones, repasa con un rotulador los contornos del modelo acabado.

@FAFNIR98

Legend of the Dragon TM & © 2004 BKN International AG

» Ling

1 Ahora que has dibujado al bueno de la serie, no puede faltar el villano de turno. ¡Esta *ninja* tiene muy malas pulgas! Dibuja la cabeza con un óvalo. Luego sigue con el tronco. Como ves en el ejemplo, está semiestirada y girada así que se le ve la espalda. Después, une las extremidades al tronco. El brazo derecho está estirado hacia delante y el izquierdo está estirado también, pero hacia atrás. Las piernas cambian de posición respecto a los brazos. La pierna derecha está extendida hacia atrás y la pierna izquierda está flexionada hacia delante.

2 En el siguiente paso has de detallar al personaje. Sobre la estructura básica, o encaje, has de dibujar el pelo, la cara, la ropa y las armas y pañuelos que lleva **Ling**. Según cómo dibujes el pelo y algunos elementos de la ropa, aumentarás el efecto de movimiento. Fíjate en el ejemplo. ¡Mola!

3 ¡Llega el momento de entintar tu obra de arte. Coge un rotulador de punta fina y dale caña. Resigue todas las líneas de lápiz y, cuando hayas terminado, coge la goma de borrar y quita todas los restos de lápiz del dibujo. ¡Tienes que ser pulidito!

4 Colorea a la mala de la serie con tonos más fríos que a su hermano **Ang**. Los malos siempre suelen caracterizarse por llevar colores más oscuros y agresivos. No siempre se les colorea con estos tonos, pero resultan más siniestros si se les pinta con colores más lúgubres. ¡Pruébalo en tus próximas creaciones!

@FAFNIR98

EMISIÓN

De lunes a viernes a las 17.20.

DiBU Concurso

Junior PICTIONARY

En la revista que te enseña a dibujar, no podía faltar un concurso de PICTIONARY: el juego de mesa en el que tienes que dibujar lo más rápido posible para ganar, y si queda bien, mejor. Además, está de aniversario y lo celebramos regalando unos PICTIONARY JUNIOR a los mejores dibujos. ¡Afila los lápices!

SORTEAMOS: 10 PICTIONARY JUNIOR

¿QUIERES GANAR UNO?

DIBUJA UNA CASA CON CHIMENEA CON LA MANO QUE NO UTILIZAS NORMALMENTE.

Y no nos engañes, porque sabremos si no lo has hecho con la mano que te pedimos.

MATTEL

Envíanos tu dibujo junto con una fotocopia de este cupón con tus datos a:

Revista ¡DIBUS!
Dibuconcurso
PICTIONARY JUNIOR
Passeig de Sant Joan 7
08010 Barcelona

¡TIENES HASTA EL 31 DE OCTUBRE!

¡Dibus! revista de los jóvenes artistas

(Rellena con letras MAYÚSCULAS)

DIBUCONCURSO PICTIONARY JUNIOR

Dibuja una casa con chimenea con la mano que no utilizas normalmente.

Nombre: ..... Edad: .....

Apellidos: .....

Teléfono: ..... E-mail: .....

Calle: ..... Número: ..... Piso: ..... Puerta: .....

Población: ..... Código Postal: ..... Provincia: .....

Contesta a la siguiente pregunta: ¿Qué es lo que más te gusta ver en la tele? .....

@FAFNIR98

¡¡MANGA, MANGA, MANGA, MANGA Y MÁS MANGA!!

© Mine YOSHIZAKI 2006

@FAFNIR98

@FAFNIR98

@FAFNIR98

@FAFNIR98

@FAFNIR98

@FAFNIR98

@FAFNIR98

@FAFNIR98

Nº 5 a la venta a partir de 27 de octubre

GRAN LANZAMIENTO A PARTIR DEL 27 DE OCTUBRE

LOS MEJORES EN

NORMA Editorial

www.NormaEditorial.com

DIBUPASATIEMPOS

B	U	A	S	E	M	R	E	
P	O	N	U	P	E		Q	S
Z	R	R	O	I	L		U	T
A	B	E	R	Z	T		S	U
S	I	L	L	A	G		O	C
T	I	U	E	R	D		R	H
S	Z	O	A	R	G		O	E
P	T	I	Z	A	S		U	R

Busca en la Sopa de Letras 7 cosas que puedes encontrar en una clase.

Combina adecuadamente las letras y descubre qué nota le ha puesto el maestro Lanutti a este inquieto alumno en el primer examen del curso.

@FAFNIR98

Por Àlex López

C

Completa los nombres de las 5 asignaturas que estudian los duendes del dibujo, que aparecen en horizontal en la pizarra, y descubrirás el nombre de tu hora preferida en el cole.

D		B				R	T		E S
M		T		M		T		A	
			L			R	T		R A
C		E	N				S		
H		S			R		A		

D

Este travieso duende del dibujo ha escondido el borrador en algún lugar de la clase. ¡Encuéntralo!

E

Ayuda a Inky a encontrar el único lápiz que no tiene pareja.

@FAFNIR98

Por Àlex López

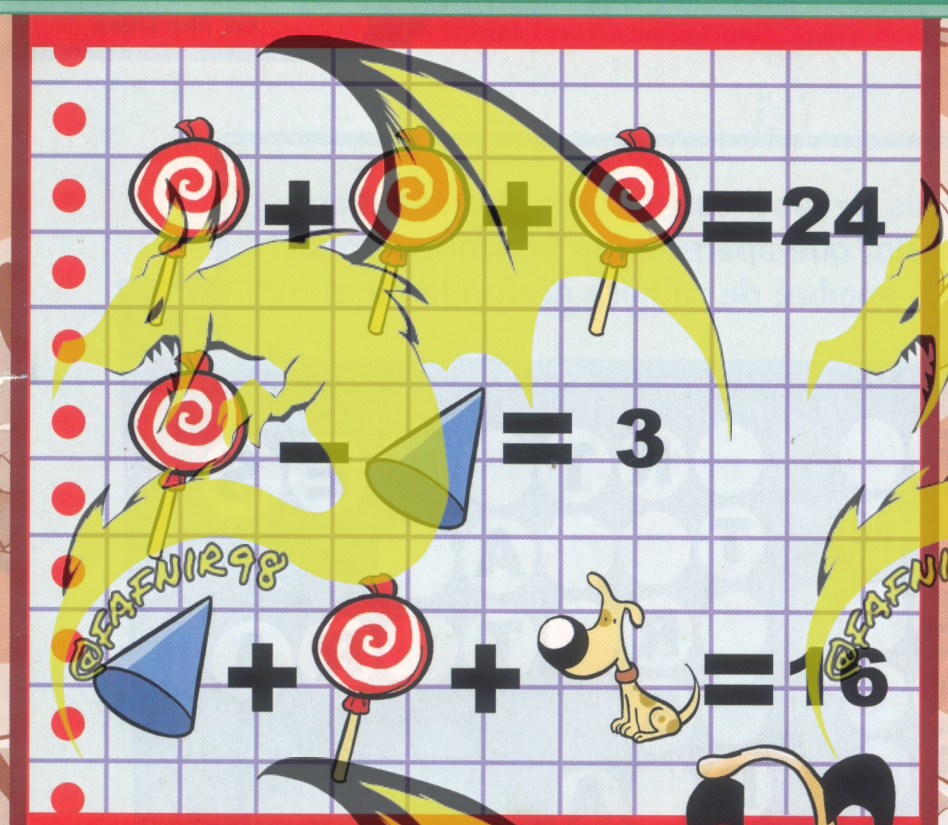

A Zeta no se le dan muy bien las Mates. Ayúdale a descubrir qué valor representa cada icono.

= F
=
=
=

¿Podrías ayudar a **Pin** y a **Plu** a contar cuántos lápices, cuántas gomas de borrar y cuántas reglas hay en el mosaico?

G

QUIZ REPASO

1. ¿Quién descubrió América?
   - A. Howard Carter
   - B. Cristóbal Colón
   - C. Antonio Banderas

2. Un diptongo es...
   - A. La unión de dos vocales
   - B. Un habitante del Congo
   - C. Un mamífero

3. ¿Cuál es la capital de Alemania?
   - A. Nueva York
   - B. Pekín
   - C. Berlín

4. ¿Mediante qué órganos respiran los peces bajo el agua?
   - A. Mediante pulmones
   - B. Mediante branquias
   - C. Mediante válvulas

5. ¿Qué es un oboe?
   - A. Un instrumento musical
   - B. Un pájaro
   - C. Una fruta tropical

6. ¿Cómo se llama la figura geométrica que tiene 6 lados?
   - A. Triángulo
   - B. Hexágono
   - C. Círculo

7. ¿A qué planeta del sistema solar llamamos "El planeta Rojo"?
   - A. Venus
   - B. Raticulín
   - C. Marte

8. ¿Cuál de estos es un sinónimo de feliz?
   - A. Alegre
   - B. Triste
   - C. Cansado

9. ¿En qué continente podemos encontrar la India?
   - A. En América
   - B. En Europa
   - C. En Asia

10. Y para acabar, ¿podrías decirnos qué clase de animal es la rana?
    - A. Reptil
    - B. Anfibio
    - C. Mamífero

DiBU Concurso

SHREK 2

¿Sabías que hay un montón de mandos con los diseños de tus pelis y personajes preferidos? STAR WARS y SHREK son algunos de ellos. Y hablando de Shrek, el año que viene se estrena la tercera peli del ogro verde más famoso, y hemos pensado que te puede molar mogollón tener su mando para PS2 con todos estos accesorios.

SORTEAMOS:

10 LOTES DE ACCESORIOS PARA PS2 DE SHREK2

Shrek is a registered trademark of Dreamworks L.L.C. Shrek 2, Shrek Ears and Shrek "S" Design TM and ©2004 Dreamworks L.L.C.

Contiene:
- mando para PS2
- mando para DVD
- soporte para PS2
- estuche para juegos

¿QUIERES GANAR UNO?

DIBUJA A SHREK JUGANDO CON SU PROPIO MANDO

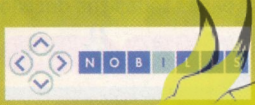

Envíanos tu dibujo junto con una fotocopia de este cupón con tus datos a:

Revista ¡DIBUS!
Dibuconcurso
SHREK2
Passeig de Sant Joan 7
08010 Barcelona

¡TIENES HASTA EL 31 DE OCTUBRE!

¡Dibus!

(Rellena con letras MAYÚSCULAS)

DIBUCONCURSO SHREK2

Dibuja a Shrek jugando con su propio mando.

Nombre: ..... Edad: .....

Apellidos: .....

Teléfono: ..... E-mail: .....

Calle: ..... Número: ..... Piso: ..... Puerta: .....

Población: ..... Código Postal: ..... Provincia: .....

Contesta a la siguiente pregunta: ¿Qué es lo que más te gusta ver en la tele? .....

DIBUHORÓSCOPO

OCTUBRE

SIGNO DEL MES: LIBRA

El signo de libra simboliza el equilibrio, la justicia y la igualdad, y si eres uno de ellos, sabrás mostrarte así tanto en los buenos como en los malos momentos. Aunque sentirás algo de presión por la llegada del nuevo curso, tu familia y tus colegas te ayudarán a acostumbrarte rápidamente.

- **Te atraes con:** Géminis, Acuario, Leo y Sagitario.
- **Tu futuro está en:** las profesiones de diseño, ¡tienes buen gusto!
- **Un defecto:** a veces no sabes lo que quieres.

ARIES

Del 21 de marzo al 20 de abril

Los Aries sois pioneros y os gusta ir un paso por delante de todos, pero... ¡no quieras ser pionero en castigos escolares! Acabas de empezar el curso y tienes que cambiar el *chip*.

TAURO

Del 21 de abril al 20 de mayo

No has malgastado la paga durante las vacaciones, sino que has sabido administrarla bien. Ahora, puedes comprar más chuches que nadie a la salida del cole. ¡Riquísimas!

GÉMINIS

Del 21 de mayo al 21 de junio

¿Que tienes que sentarte con uno de los nuevos? Tú tranquilo, que una nueva amistad te reportará mucha alegría durante este mes y ¿quién sabe? Quizás llegáis a más...

CÁNCER

Del 22 de junio al 22 de julio

La vuelta al cole, el cambio de horarios, estar ocho horas lejos de los tuyos, te va a costar un poco más de lo que esperabas, pero... ¡con la ayuda de tus colegas todo se supera!

LEO

Del 23 de julio al 23 de agosto

Mes de cambios dentro y fuera de tu casa, tómatelos con calma y analiza bien las nuevas situaciones que se te plantean. Recuerda que las decisiones con prisa... ¡salen rana!

VIRGO

Del 24 de agosto al 23 de septiembre

Sí, ha empezado el cole, pero eso no quiere decir que te tengas que encerrar en casa durante toda la tarde, haz los deberes rápido y... ¡disfruta de los últimos días de buen tiempo!

LIBRA

Del 24 de septiembre al 23 de octubre

Una influencia un poco negativa va a entrar en tu vida. Recuerda cuál es la diferencia entre lo que está bien y mal, y no te olvides de tu familia y tus colegas. ¡Ellos nunca lo harían!

ESCORPIO

Del 24 de octubre al 22 de noviembre

La suerte te sonríe y te enseña lo fácil que es tener lo que deseas, ¡a lo mejor ganas un concurso! Pero tal y como llega, se marcha. No bases todas tus decisiones en ella.

SAGITARIO

Del 23 de noviembre al 22 de diciembre

Harás un viaje por sorpresa, aprovéchalo y no te olvides sacar todas las fotos que puedas. Luego las enseñas en el cole y serás la envidia de tus colegas. ¡Ver mundo mola!

CAPRICORNIO

Del 23 de diciembre al 20 de enero

La vuelta al cole, el reencuentro con los colegas y con esa persona con la que tanto te gustaría hablar, pero todo te cuesta. Saca tu valentía y... ¡demuéstrale al mundo que puedes!

ACUARIO

Del 21 de enero al 19 de febrero

Aunque empieza el cole y vuelven los exámenes y deberes, el inicio del curso es el mejor momento para estar todo el día con los colegas. ¡Ocho horas, ni más ni menos!

PISCIS

Del 20 de febrero al 20 de marzo

Todavía estás a tiempo de organizarte y crearte un buen plan de estudios para este año, si no, lo vas a llevar chungo como el año pasado. ¡Y los castigos no molan nada!

AMISTAD COLE DIVERSIÓN

XII SALÓN DEL MANGA

Del 27 al 29 de octubre de 2006 en La Farga de L'Hospitalet

Ilustración: Cristian Peñas - Diseño gráfico: Raúl García

Organiza:

?! FICOMIC
www.ficomic.com

¡TE ESPERAMOS EN EL SALÓN DEL MANGA DE BARCELONA!

¡DIBUS! y **Ficomic** te invitan a venir al **Salón del Manga**. Compra tu entrada y recibe otra gratis al presentar este cupón. ¡No te lo pierdas, dibuartista!

XII Salón del Manga

2X1

- AL COMPRAR UNA ENTRADA, TE REGALAMOS OTRA.
- Canjea este cupón en la ventanilla de tiques de La Farga de L'Hospitalet.
- Invitación válida para los días 27, 28 y 29 de octubre.
- No se admitirán fotocopias. Únicamente recortes originales.
- Oferta no acumulable a otras promociones.

?! FICOMIC ¡DIBUS!

Los Domínguez

Guión y dibujo: Andrés Barzi

Bienvenido a...

EL CLUB ¡DIBUS!

EL DIBUJO DEL MES POR:

Marta González Liñán, Madrid.

El súper lote del ganador de *El club ¡Dibus!* se va, este mes, directo a Madrid. Concretamente a casa de **Marta**, la artistaza que ha currado este espectacular dibujo manga. Nos llegó justo cuando estábamos cerrando la edición de la revista, pero nos pareció tan chulo que lo consideramos un justo ganador. ¡Enhorabuena, **Marta**!

Envía tus dibujos y cartas a:
El Club ¡Dibus!
Passeig de Sant Joan 7
08010 Barcelona

Finalistas

Jéssica Villalobos, Coín (Málaga).
Una magnífica composición y un color muy bien aplicado. Además, las expresiones de los personajes son muy acertadas.

Helena Puigdemont, Tossa de Mar (Girona).
Un dibujo original, bien coloreado y detallado. A destacar las texturas conseguidas con los lápices de color.

Roger Bages Papio, Riudoms (Tarragona).
Un dibujo copiado, pero muy bien realizado, tanto en su composición, dibujo y, sobre todo, en su coloreado.

EL CLUB ¡Dibus!

¡YA ESTAMOS AQUÍ!

Hola, dibucolega. Bienvenido a una nueva edición de tu sección favorita. Te esperan un montón de dibujos fantásticos que nos han enviado lectores como tú. Adelante, ¿a qué esperas para disfrutarlos?

1 Rosa Martín de Santa María,
El Prat de Llobregat (Barcelona).
Rosa ha realizado este divertido dibujo de **Inu Yasha** y **Kagome** juntos. Ha creado su propia versión, y eso está muy bien. El dibujo ha sido realizado con una combinación de lápices de colores, rotuladores y bolígrafo, bastante conseguida. Quizá falta un poco de perspectiva, pero eso se podría conseguir añadiendo montañas o bosque al paisaje.

2 Beatriz Pérez Gil,
Molina de Segura (Murcia).
Este bonito dibujo de **Sakura Kinomoto** está dedicado con cariño para todos los dibulectores de parte de **Beatriz**. Ha sido iluminado con lápices de colores en una bonita combinación de verdes, marrones y amarillos, todos ellos colores complementarios. Aparte de que la figura está bien proporcionada, la expresión del rostro es muy dulce.

3 Inmaculada López López, Málaga.
Inma nos cuenta en su carta que, aunque copia dibujos para aprender, también le gusta crear sus propias versiones. Aquí tenemos un gracioso *Superdeformed*. También quiere aconsejar a los dibucolegas aficionados al dibujo que para dibujar utilicen un lápiz 2H, pero si lo que quieren es pintar, sombrear u oscurecer mucho un dibujo deberán utilizar un lápiz 2HB. Igualmente para los portaminas. De estos conocimientos ha hecho una magnífica demostración en el dibujo que nos envía.

4 Iria González Pérez,
Tui (Pontevedra).
Esta hada sobre una hoja nos la ha remitido **Iria**. En su carta nos cuenta que cree que ya no dibuja como antes... Pues nada, lo único que puedes hacer es volver a practicar mucho. Tu dibujo está bien, está realizado cuidadosamente y coloreado mezclando tonos, unicamente es el trazo lo que tienes que practicar. En cuanto a las proporciones, son las adecuadas, así que no te costará nada ponerte al día.

3 Alicia Sánchez Rubio, Alicante.
Alicia nos envía junto con su divertido dibujo una dedicatoria muy cariñosa para sus amigos **Sergio**, **Justina**, **Rodrigo** y **Carlos**. Su personaje es **Siuka**, un personaje creado por ella y sus amigos, que incluso tiene cómic propio. Siguiendo la forma de hacer de la mayoría de los dibucolegas, **Alicia** ha perfilado su dibujo con rotulador fino negro 0.2 y lo ha coloreado con lápices de colores haciendo especial hincapié en las sombras.

¡ATENCIÓN!

¡Todos los dibujos comentados en *El Club ¡Dibus!* recibirán esta fantástica camiseta de regalo!

Y recuerda, envíanos tus cartas a:
El Club ¡Dibus!
Passeig de Sant Joan 7
08010 Barcelona

@FAFNIR98

6 Esther Gallén Broch, Burriana (Castellón).
Aunque su película ya hace algún tiempo que apareció, **Lilo** y **Stitch** son dos habituales de Disney Channel. Aquí podemos verlos tomando un helado y andando amigablemente por la calle. El efecto de exterior podemos apreciarlo por la acera y la pared, también el movimiento de los personajes nos sugiere que caminan.

7 Laura González Martínez, L'Hospitalet de Llobregat (Barcelona).
Laura, ha realizado este dibujo de una chica con rasgos inspirados en el estilo de dibujo manga. Lo ha pintado con lápices de colores y perfilado con rotuladores. **Laura** a partir de este dibujo puedes empezar a ensayar poniendo sombras y variando los diferentes tonos de color. ¡Ánimo!

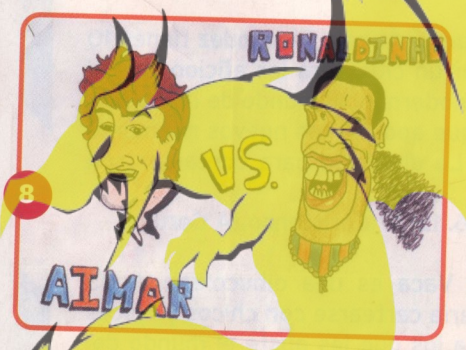

8 Alejandro Quintana Martínez, Catarroja (Valencia).
Un divertido dibujo, bastante distinto a los que recibimos en nuestra reacción habitualmente: dos caricaturas de ases del fútbol. Tenemos a **Ronaldinho** y a **Aimar**. Las expresiones están muy conseguidas puesto que los personajes son reconocibles. Han sido perfilados con rotulador negro y pintados con lápices de colores, dejando bien patente a qué equipo pertenece cada uno de ellos.

9 María Sierro Fernández, Miranda de Ebro (Burgos).
Si antes hablábamos de los interesantes resultados que podemos conseguir en un dibujo mediante los lápices de grafito, **María** nos envía una buena muestra. En su dibujo aparece reflejado todo el mundo de **Peter Parker**, más conocido como **Spiderman**: el furioso editor del DAILY BUGLE J. **Jonah Jameson**, la atractiva **Mary Jane Watson**, el misterioso **Venom** y como fondo, para dar cohesión al dibujo, aparecen los tentáculos del **Doctor Octopus**. El trabajo a lápiz está bien realizado, nuestra dibucolega ha sabido sacar mucho partido de las diferentes intensidades y texturas que puede dar el trazo de un lápiz. ¡Buen dibujo!

10 Antonio Molina Martínez, Albacete.
Antonio nos ofrece este dibujo de YU-GI-OH! en el que se ha centrado básicamente en el personaje principal. Realizado con lápices de colores y sombreado, **Antonio** se ha cuidado mucho los detalles como el cinturón, las arrugas del traje o el cabello. La expresión del personaje nos ofrece una mirada firme y llena de fuerza.

TOP 10

¡Dibus! La revista de los jóvenes artistas

1 SHINNOSUKE NOHARA
(SHIN CHAN)
Pues va a ser que lo del pequeño Nohara no es flor de un solo día, ¡se mantiene firme en la *pole position*!

2 ▲ **Son Goku** (DRAGON BALL)

3 ▲ **Luffy** (ONE PIECE)

4 ▼ **Harry Potter** (HARRY POTTER)

5 **Bart Simpson** (LOS SIMPSON)

6 ▲ **Jack Sparrow** (PIRATAS DEL CARIBE)

7 ▲ **Mario** (SUPER MARIO BROS.)

8 ▲ **Anakin Skywalker** (STAR WARS)

9 ▼ **Naruto** (NARUTO)

10 ▼ **Sakura Kinomoto** (SAKURA, LA CAZADORA DE CARTAS)

¡Vota a tu personaje preferido!

Envíanos un e-mail a: revistadibus@normaeditorial.com con el asunto "Top 10".

O mandanos una carta a: Revista ¡DIBUS! Top 10 Passeig de Sant Joan 7 08010 Barcelona

@FAFNIR98

11 Noelia Rivas Sánchez, Salamanca.
Noelia nos envía este dibujo de **Cactus**, la más arisca y atrevida de las **Supernenas**. La ha realizado con su expresión y su pose habitual. El dibujo ha sido realizado con lápices de colores y perfilado con una línea muy gruesa, al más puro estilo **Craig Mc. Cracken**.

12 Jaime Suárez Pérez, Madrid.
Jaime es un *fan* incondicional de **Pokémon** que nos ha enviado este trabajazo para que nos deleitemos un rato. Ha dibujado sus **Pokémon** preferidos en una hoja verde que da uniformidad al conjunto. Ha trabajado con lápices de color y rotuladores, aunque no se ha acordado de perfilar las figuras. ¡Buen trabajo!

13 Montserrat Garfias, Santa Coloma de Gramenet (Barcelona).
Sailor Moon siempre ha sido un tema que ha encantado a nuestras dibucolegas, sus ilustraciones son muy lucidas. Aquí tenemos un ejemplo: **Serenity** sobre una columna en tonos azules que consigue una sensación etérea muy acertada. El dibujo ha sido realizado con ceras duras y perfilado con un rotulador muy fino. También son muy interesantes las tonalidades rojizas del cabello.

14 Omar Martín Castro, Torre Alhaquime (Cádiz).
Omar nos escribe una carta acompañando a este espectacular dibujo de unos novios realizado con lápices de colores y rotuladores. Nos cuenta en ella que es un gran *fan* de **Yu-Gi-Oh!** y que le encantaría que saliera pronto otra entrega de **Cómo dibujar Manga**. No te preocupes, eso siempre lo tenemos pendiente, muy pronto te verás complacido. Respecto a la aparición de la nueva serie de **Yu-Gi-Oh!** puedes verla en Antena 3 y Nickelodeon.

>> CONEXIÓN ¡DIBUS!

Conéctate con todos los dibucolegas del universo a través de la *Conexión ¡Dibus!*. La sección más enrollada de la revista.

Rasha Laura Lababidi Carrasco quiere conocer dibucolegas que tengan edades comprendidas entre los 10 y los 12 años. A ella le encantan los libros de **Laura Gallego: Memorias de Idhun, Crónicas de la Torre, Alas de Fuego**... Además es una *fan* de **Harry Potter, Las Crónicas de Narnia** y **X-Men**. Además disfruta mucho con el videojuego **Final Fantasy**. Si compartes o te gustaría compartir estas aficiones con ella, puedes encontrarla aquí:
C/ Cardenal Parrado 1, 3ºA. 18013 Barcelona.

Josep y Oriol Prat Vallverdú son dos dibucolegas a los que les gustaría formar un grupo de amigos de 7 a los 13 años para hablar sobre **Star Wars**, el mundo de los superhéroes Marvel, el fútbol y las consolas de videojuegos. Puedes dirigirte a ellos en la siguiente dirección:
josepprat@portalmix.zzn.com

David Abad Gómez quiere contactar con nuevos amigos para intercambiar información acerca de **Los Simpson, Ice Age 1 y 2, Harry Potter y Digimon**. Le gustaría que fueran dibucolegas con edades comprendidas entre los 8 y los 12 años. Su dirección de correo es la siguiente:
vr46_dafid_96@hotmail.com

Carmela Rodríguez y **Ángela Fernández** tienen 10 años y quieren formar un club para los aficionados al deporte, a la cultura moderna y al mundo de la música. Con las sugerencias que aporten los nuevos miembros se hará una revista. La dirección para contactar con ellas es la siguiente:
Avenida Finisterre 146. 15147 Coristanco (A Coruña).

Clara González Vaca es una dibucolega de 13 años a la que le gustaría cartearse con chicos y chicas de todas las edades a los que les guste el mundo del manga, el anime y los videojuegos, especialmente los RPG. Su dirección es la siguiente:
C/ Francia 35, bajo A 10005 Cáceres.

¡Entra en la Conexión Dibus!
Envíanos un e-mail a:
revistadibus@normaeditorial.com
con el asunto "Conexión Dibus"

O escríbenos a: Revista ¡Dibus!
Conexión Dibus
Passeig de Sant Joan 7
08010 Barcelona

FANS DE SAINT SEIYA

Este número recuperamos una serie legendaria de la que los dibucolegas no se han olvidado nunca. Nos referimos a SAINT SEIYA, más conocida por el nombre que se le dio en nuestro país LOS CABALLEROS DEL ZODÍACO. Narra las andanzas de Seiya, Hyoga, Shun, Ikki, Shiryu y su protegida Atenea, y calaron muy hondo entre los otaku.

15 Javier Capel, Fines (Almería).
Este dibujo de **Seiya** vestido con la armadura de oro de Pegaso ha sido realizado de una forma bastante original. Para destacar el brillo dorado, **Javier**, se ha limitado a perfilar la figura de amarillo, sombreando en gris. El cabello oscuro ha sido delineado en marrón. Tanto la expresión como la postura están llenas de fuerza.

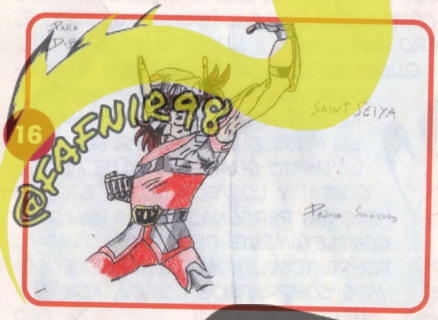

16 Pedro Sánchez Estévez, Coria del Rio (Sevilla).
Pedro nos ha enviado este dibujo en una pose típica de **Seiya** en plena batalla. El dibujo ha sido realizado con ceras duras y perfilado a rotulador negro fino. La expresión está bastante conseguida y el brazo alzado da fuerza al dibujo, lástima que esté cortado.

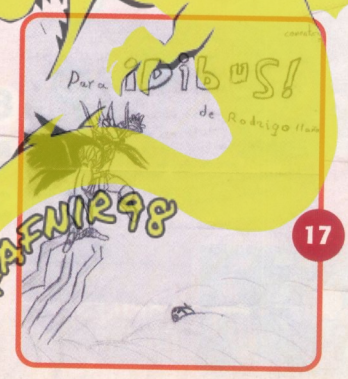

17 Rodrigo León Fernández, Ciudad Real.
Rodrigo nos envía este dibujo de **Shiryu**, el Caballero de bronce del Dragón. Se encuentra en posición de ataque, y como a nuestro dibucolega se le hace bastante difícil el coloreario, ha optado por esmerarse más en el sombreado y en el perfilado a bolígrafo negro.

18 Irene Ruiz Muñoz, Ciudad Real.
Irene nos envía este dibujo de la batalla perteneciente a la SAGA DE ASGARD entre **Shun de Andrómeda** y **Mime de Benetrasch**, protector de la princesa **Hilda de Polaris**. En su carta, **Irene** nos cuenta que cree que la expresión de **Mime** es muy agresiva y que las pieles son muy morenas. Creemos que los colores son apropiados y que el sombreado es correcto. En cuanto a la expresión, está realmente conseguida.

19 Ana Puértolas Torres, Zaragoza.
Otra nueva ilustración de **Shiryu**, el Caballero del Dragón. **Shiryu** siempre ha sido uno de los caballeros mas admirados por los *fans*. **Ana** lo ha dibujado en una armonía de verdes y amarillos (su color es el verde), lo ha perfilado en rotulador negro fino y lo ha coloreado con lápices de colores.

DIRECCIONES QUE MOL@N

¿Te gusta el manga? ¿Conoces a las Clamp? Tranquil@, que a través de la web de **Riku Harada** las conocerás.

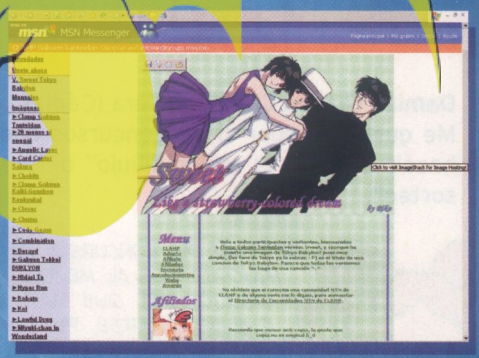

- **SWEET LIKE A STRAWBERRY-COLORED DREAM**
- **http://groups.msn.com/ClampGakuenTanteidan**

En esta fenomenal página web hay sitio para todo: en primer lugar tiene una sección completísima sobre las homenajeadas, las Clamp, con fotos de ellas, de sus manga, de sus personajes... ¡está todo!

Pero aquí no se acaba, también hay una estupenda sección preparada para adoptar mascotas, pero no cualquier mascota, sino uno de sus personajes manga.

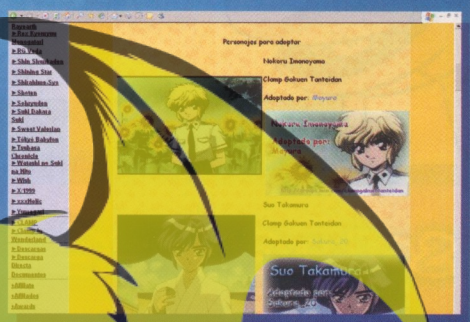

Lo dicho, si eres un *fan* o quieres conocerlos, no te pierdas esta página. ¡Y agradéceselo a **Riku Harada**!

Envía tu carta a:
DIRECCIONES QUE MOLAN
Revista ¡Dibus!
Passeig de Sant Joan 7
08010 Barcelona

O un e-mail a:
revistadibus@normaeditorial.com

DIBUCONSULTORIO

¡Aquí estamos, de nuevo, para contestarte las múltiples dudas que tengas! Envíanos tus preguntas por carta o por mail, y recuerda incluir tus datos personales (dirección y teléfono), porque a todas las cartas contestadas les enviamos una fantástica dibucamiseta.

Damián Ortega Castro, Olvera (Cádiz).
Me gustaría saber si los concursos que hacéis son de "el mejor dibujo" o "por sorteo".

DEPENDE DEL CONCURSO, LA MAYORÍA SON AL MEJOR DIBUJO, ASÍ QUE HAY QUE ESMERARSE. PERO HAY OTROS QUE SON SORTEOS, SUELEN SER LOS QUE LLEVAN UNA PREGUNTA. EN ESE CASO, TXIRI ES EL QUE ESCOGE AL GANADOR. PARA QUÉ NOS VAMOS A ENGAÑAR, COMO ES EL MENOS ESPABILADO, NUNCA HACE TRAMPAS.

Maeva Bennetto Peris, Valencia.
Tengo dos preguntas para **Tom**: Si estás en la revista desde el número 1, tendrás seis años, ¿verdad? ¿No eres muy grande para tener seis añitos? Y, ¿cuál fue el personaje del mes de la ¡DIBUS! número 1?

BUENO, CUANDO COMENZARON A CONTAR MIS AVENTURAS EN LA ¡DIBUS!, YO YA LLEVABA UNOS CUANTOS MILES DE AÑOS EN LA TIERRA, MES ARRIBA, MES ABAJO. Y EN CUANTO A LO DEL PERSONAJE DEL MES, EN EL NÚMERO 1 FUE **BATMAN**, PORQUE ACABABA DE ESTRENAR UNA SERIE DE ANIMACIÓN LA MAR DE MOLONA. POR CIERTO, ¿SABÍAIS QUE **BATMAN** GUARDA UN DINOSAURIO EN SU BATCUEVA? PUES QUE SERÁIS QUE ES MI TÍO ALBERTO.

Francisco José Segura, Valencia.
¿Hay alguna serie de TV que esté hecha íntegramente con personajes *Super Deformed*? Y, ¿cuál es la diferencia entre el manga y el anime?

EN JAPÓN SE LLAMA MANGA A LOS TEBEOS Y ANIME A LOS DIBUJOS ANIMADOS. Y EN CUANTO A LA OTRA PREGUNTA... ¿UNA SERIE DE MI HERMANA TE SERVIRÍA? ¡PORQUE ELLA SÍ QUE ES SÚPER DEFORME!

Janire, Miranda de Ebro (Burgos).
Hola, me llamo **Janire** y tengo 12 años. Tengo un problema: a mí me gusta un chico, pero a ese chico le gusta mi hermana gemela. ¿Qué puedo hacer? Me gustaría que me contestara Estrellita.

ESTRELLITA NO PUEDE CONTESTARTE, PORQUE YA NO ESTÁ CON NOSOTROS. ES QUE SE FUE A ROBAR UN CULEBRÓN A PLUTÓN Y AÚN NO HA VUELTO... ¡PERO EL CULEBRÓN QUE TENÉIS MONTADO TÚ Y TU HERMANA PARECE MUCHO MÁS INTERESANTE! LA SOLUCIÓN QUE SE OCURRE ES QUE INVESTIGUES A VER SI ESE CHICO TIENE TAMBIÉN UN HERMANO GEMELO. ¡SI LO TUVIESE, TE LO PODRÍAS LIGAR TÚ Y TODOS TAN CONTENTOS!

Carmen Ruiz Fernández, Torrejón de Ardoz (Madrid).
Soy la mayor *fan* de la serie **SHAMAN KING** (recibo el nombre de **Shaman Queen**), me encanta la serie de anime y ahora me hago la cole de manga, pero llevo buscando desde hace meses los DVDs del anime y no los encuentro. Me haríais un grandísimo favor si me dieseis toda la información que tengáis sobre el anime.

¡YO TAMBIÉN SOY *FAN* DE **SHAMAN KING**! ME MOLARÍA SER UN CHAMÁN, PERO ME CONFORMO CON TENER UNA VACA EN CASA (¡AUNQUE ESO TAMBIÉN MOLA!). POR DESGRACIA, DE MOMENTO NO HAN EDITADO LOS 64 EPISODIOS DEL ANIME RECOPILADOS EN DVD. ¡UNA LÁSTIMA!

Diego Sánchez Villegas.
En el *Top 10*, ¿se puede votar una vez por cada personaje o una sola vez por un personaje?

TÚ PERDONAR MÍ, PERO YO NO ENTENDER TU PREGUNTA. ¡TU DARME DOLOR DE CABEZA!

David González García, Barcelona.
Me gustaría saber por qué, aunque pasen los años, los personajes de los dibujos no crecen, siempre son iguales, y algunos incluso siempre van vestidos con la misma ropa (por ejemplo, **Shin chan**).

TE VOY A CONTAR UN SECRETO: ¡LOS AUTORES DE CÓMICS SON MUY EGOÍSTAS! CASI TODO EL DINERO QUE GANAN A NUESTRA COSTA, SE LO QUEDAN ELLOS. VAYA, QUE CON LA MINIPAGA QUE NOS DAN A NOSOTROS, NO NOS PODEMOS PERMITIR MÁS DE UN MODELO DE ROPA. ¡SI SUPIERAS LO HARTO QUE ESTOY YA DE MI CHAQUETA! Y LO PEOR NO ES ESO, ES QUE HAY PERSONAJES QUE HAN DE IR COMPLETAMENTE DESNUDOS, COMO EL POBRE TOM... COMO TAMPOCO PODEMOS COMPRARNOS COMIDA, NOS ALIMENTAMOS FATAL, Y... ¡POR ESO CASI NUNCA CRECEMOS!

SOLUCIONES DIBUPASATIEMPOS

A

B NOTABLE

C

D

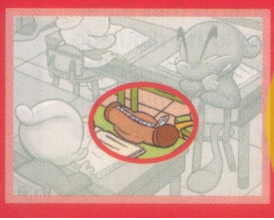

E

F

G

Lo ha metido dentro del estuche del cepillón para que le echen la culpa a él.

LÁPICES = 5
GOMAS = 3
REGLAS = 6

Jesús Peralta Planes, Mata-Porqueres (Girona).
A mí lo que me pasa es que no me dan suficiente paga, y con la excusa de que me dan paga, no me compran nada de nada. ¿Qué puedo hacer para mejorar mi situación?

¡TENER UNOS PADRES MUCHIMILLONARIOS, COMO YO!

Alberto Cameo Cizano, Escatrón (Zaragoza).
Tengo un problemilla que se hace muy pesado: estoy todo el día discutiendo con mi hermana mayor. Déjame esto, déjame lo otro... ¿Qué puedo hacer para llevarme bien con ella?

¡FÁCIL! DEJARLE ESTO Y DEJARLE LO OTRO.

Para hacernos llegar tus consultas escríbenos a:
Revista ¡Dibus!
dibuconsultorio
Passeig de Sant Joan 7
08010 Barcelona
o envíanos un e-mail a:
revistadibus@normaeditorial.com
con el asunto "Dibuconsultorio".

No te olvides indicar tu dirección, teléfono y [illegible] ta.

RESPUESTAS QUIZ REPASO:
1B, 2A, 3C, 4B, 5A, 6B, 7C, 8A, 9C, 10B

ACIERTOS:

0-2 ¡Fatal! ¡¡Este verano has olvidado todo lo que habías aprendido!! Deberás ponerte de inmediato a hincar los codos si quieres aprobar alguna este año.

3-5 Mediocre. Espabílate ya, que las vacaciones se [illegible]aron. Vas a tener que estudiar bastante para ponerte al día.

6-9 Bien. Estás en la buena línea para aprobar el curso este año.

10 ¡¡Bravo!! Este año vas a arrasar en los exámenes ¡Fenómeno!

FANTASY MANÍA

En esta edición sobre la magia, la espada y la brujería, las hadas son mayoría, aunque un gracioso dragón también tiene cabida.

1 Romy Yuki, Marbella (Málaga).
Romy nos ha enviado este dibujo de un hada con alas de mariposa. Aparte de lo cuidadosamente bien aplicado que está el color, el dibujo es muy alegre, proporcionado y con un magnífico sombreado que le da volumen. El fondo está a la altura de la figura: muy trabajado, con perspectiva y llenando toda la hoja. Realmente es un magnífico trabajo.

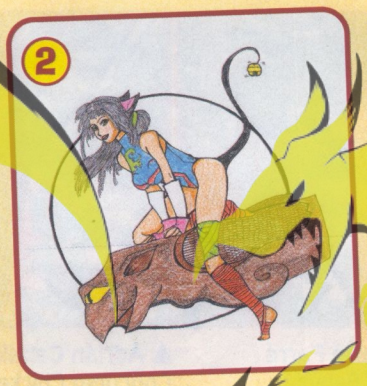

2 Miriam Hernández Gutiérrez, Ronda (Málaga).
Este encantador duende montado sobre una gárgola nos ha sido remitido por nuestra dibucolega **Miriam**. Se trata de una figura delicada y realizada con mucha soltura. Los detalles, como las plumas de la gárgola o el cabello del personaje, dan fe del trabajo meticuloso y largo que ha supuesto un dibujo como éste. El color ha sido aplicado con ceras duras y levemente sombreado.

3 Héctor Leiro Rodríguez, Vigo.
Héctor ha dibujado este simpático dragón visto en primerísimo plano. Realizado con rotuladores de colores, ha utilizado varios tonos de verde, de naranja y de amarillo para dar volumen. Además, la expresión es muy graciosa y los ojos azules son impresionantes con esa mirada fija.

4 Elisa González García, León.
Elisa nos envía esta graciosa guerrera con su espada. Es muy particular la forma en que está decorada: los mechones del cabello, los adornos de la falda, la malla y las cadenas... También las flores que sirven de marco a la figura siguen el mismo estilo. El color, aplicado estilo pastel con ceras duras, le da un aura de dulzura muy apropiada.

5 José Manuel Busto, Los Palacios (Sevilla).
Aquí tenemos un divertido dibujo de **Dave el Bárbaro** tras vencer al dragón de un certero cachiporrazo. Es un dibujo humorístico, muy divertido y con las expresiones de los personajes muy conseguidas. El color ha sido realizado mediante una combinación de rotuladores y lápices de colores, aunque el dibujo ha sido perfilado en negro.

DIBUGANADORES

¡Cómo nos gusta recibir estas cartas en la redacción y ver esas caras alegres! Si tú eres un dibuafortunado, hazte una foto con los regalos y no dudes en enviárnosla.

▲ **Jaime Hardisson**
Concurso Encuesta ¡DIBUS!
¡DIBUS! 72

▲ **Lisardo Iniesta Muñoz**
Concurso Encuesta ¡DIBUS!
¡DIBUS! 72

▲ **Darío Carrelón Molina**
Concurso La Dama y el Vagabundo
¡DIBUS! 72

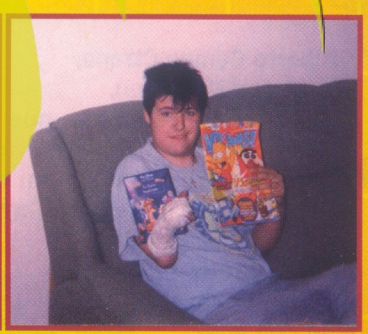

▲ **David Durán García**
Concurso La Dama y el Vagabundo
¡DIBUS! 72

▲ **Adriana Carro Ramos**
Concurso Bratz Babyz
¡DIBUS! 73

▲ **Juliana Notario Farré**
Concurso Bratz Babyz
¡DIBUS! 73

▲ **Adrián Caballero**
Concurso Chicken Little
¡DIBUS! 73

▲ **Itxaso Fariñas Pérez**
Concurso Chicken Little
¡DIBUS! 73

▲ **Álvaro Ces Vila**
Concurso Ice Age 2
¡DIBUS! 73

▲ **Marta Fernández Vergés**
Concurso Ice Age 2
¡DIBUS! 73

▲ **Coral Martín Mozoncillo**
Concurso La puerta del tiempo
¡DIBUS! 73

▲ **Álex Veciana Belmonte**
Concurso La puerta del tiempo
¡DIBUS! 73

▲ **Alex Mateu Alfonso**
Concurso Kim Possible
¡DIBUS! 73

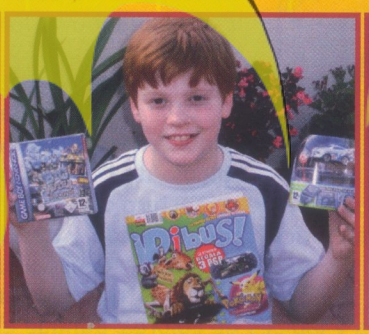

▲ **Jaime Contreras Ruiz**
Concurso Ford Racing 3
¡DIBUS! 74

▲ **Alberto Calabuig Garrido**
Concurso Shin chan
¡DIBUS! 75

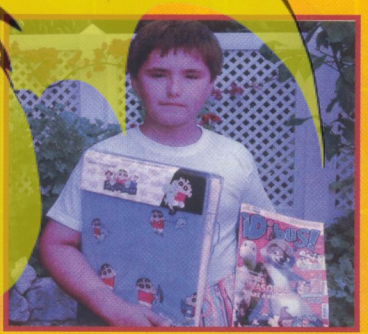

▲ **Iñaki Sierra Arteaga**
Concurso Shin chan
¡DIBUS! 75

▲ Abel Gea Alonso
Concurso Shin chan
¡Dibus! 75

▲ David González García
Concurso Pokémon
¡Dibus! 75

▲ Javier Vélez Moreno
Concurso Super Soaker
¡Dibus! 75

▲ Susana Balado Rueda
Concurso Super Soaker
¡Dibus! 75

▲ Maria Pozo Moreno
Concurso Top Trumps
¡Dibus! 75

▲ Deborah Martín-Albo
Concurso Junie B. Jones
¡Dibus! 75

▲ Mateo Higueras Guijarro
Concurso X-Men 3
¡Dibus! 75

▲ Ander Sola Álvarez
Concurso X-Men 3
¡Dibus! 75

LISTA DE GANADORES DE ¡Dibus! 77

SUPERMAN

Beñat García López, Sestao (Bizkaia)
Daniel Munarriz Lorca, Avilés (Asturias)
Diego Fernández Higueras, Madrid
Andreu Martí Bas, St. Julià de Cerdanyola (Barcelona)
Jorge Mendoza Ibáñez, Madrid
Celia Vidal López, Alhama de Murcia (Murcia)
Adrián Arrufat Peña, Barcelona)
Miguel Ángel Mendoza García, Alcorcón (Madrid)
Alejandro Blázquez Vidal, Onil (Alicante)
John Martos López, Reus (Tarragona)

PIRATAS DEL CARIBE

Iñaki Goñi Salort, Zaragoza
Ignacio Enseñat Saavedra, Madrid
Manuel Pardavilla Freire, Seixo-Marin (Pontevedra)
Francisco Daniel Ruiz Lara, Guaro (Málaga)
José Antonio Ortega Matíes, Roquetas de Mar (Almería)
Lurdes Ribes Salvador, Javea (Alicante)
Álex García Capella, Palma de Mallorca
Julia Moreno León, Málaga
Marcos Martín Rozas, Leganés (Madrid)
María del Rocío Mira Soltero, Los Realejos (Santa Cruz de Tenerife)

CAMPAMENTO LAZÍO

Daniel Soriano Calderón, Barcelona
Rubén de la Vega Priego, Málaga
Celia Gómez Capablo, Toledo
Adrià Fernández Guerris, El Taradell (Lleida)
Francisco Jesús Sebastián Pérez, Sta. Pola (Alicante)
Yeray Romero Gallardo, Cervelló (Barcelona)
David Aucejo Conesa, Valencia
Inés Alberti Roig, Puerto de Alcúdia (Baleares)
Hezekiah Carrasquino de León, Madrid
Samuel Venzalá Romero, Cabra (Córdoba)

NINTENDOGS

Antonio Fuentes García, Torre del Mar (Málaga)
Aritz Palacín Albéniz, Eibar (Guipúzcoa)
Asier Astorga Casado, La Puebla de Labarca (Álava)
Izabella Murray Chapman, Vilanova i la Geltrú (Barcelona)
Olga Gómez Navarro, Borja (Zaragoza)
Marco Joel Pérez Álvarez, Las Palmas de Gran Canaria
Violeta Vidal Luna, Oleiros (A Coruña)
Elisa Rico Nevado, Zaragoza
Alfonso Amor Camacho, Mérida (Badajoz)
David Salgado Arce, Bilbao

NORMA EDITORIAL

Sheila López León, Badajoz
Marina Hidalgo Sánchez, Aguadulce (Almería)
Lorena Vallés Ten, Vinaroz (Castellón)
Álvaro Morales Molina, Madrid
Elisabeth Gutiérrez Herrero, Viladecans (Barcelona)
Victoria García Yagüe, St. Feliu de Llobregat (Barcelona)
Clara Patiño Bueno, Ferrol (A Coruña)
Estefanía Toledano López, Adra (Almería)
Laura Lacueva Márquez, Terrassa (Barcelona)
Tamit Ribas Hirigoyen, Sant Rafel (Baleares)

¡¡Felicidades, dibuganadores!!

@FAFNIR98

PANEL DE DIBUJO

Alejandro Quintana Martínez,
Catarroja (Valencia)

Adrián Gómez Iglesias,
Camas (Sevilla)

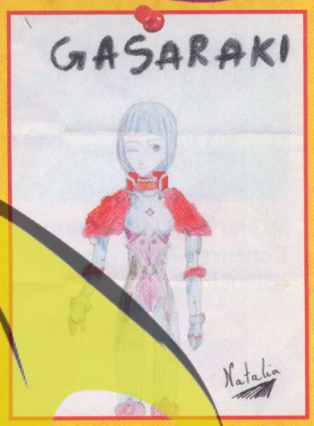

Natalia Molina Barbancho,
Viladecans (Barcelona)

Miriam Garre Álvarez,
Sant Adrià del Besós
(Barcelona)

María Antonia García Vich,
Barcelona

Ana María Draghia,
Alicante

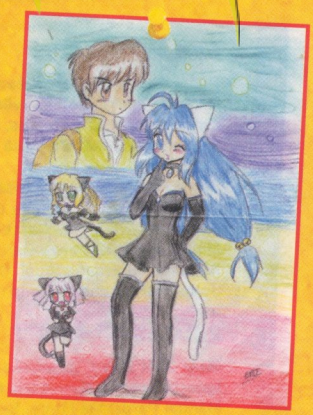

Claudia María Espinosa Lloret
Valencia

Cinthia Durán Gutiérrez,
Guadalajara

Anabel Domínguez Camacho,
Jerez (Cádiz)

Carlos Ávila Nieto,
Carmona (Sevilla)

Mariana Mercadal Montoya,
Menorca (Illes Balears)

STABILO Othello 282 HB=2½

David Jesús Aparicio Castillo,
Zaragoza

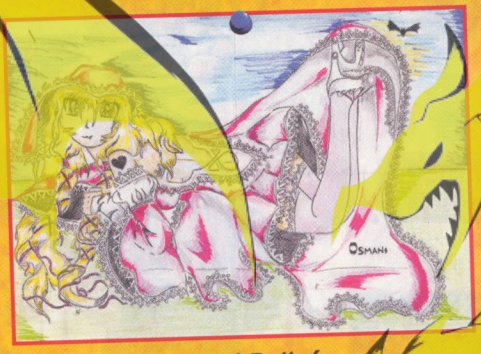

Osmani Beltrán,
Madrid

Joseph Barrios Rojo,
Lugo

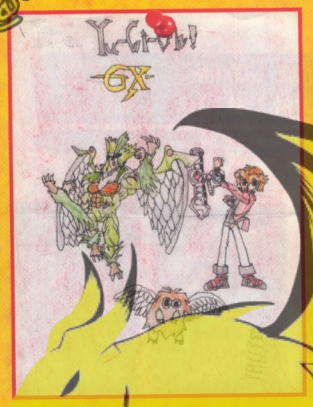

Richard Sanz,
Vitoria-Gasteiz

Jesús Ramón Rovira,
Barcelona

Javier Perales Adán,
Quesada (Jaén)

Idoia Oliver Delgado,
Valls (Tarragona)

Jennifer Trevisso Gallart,
La Laguna (Tenerife)

Daniel Fernández Romero,
Rianxo (A Coruña)

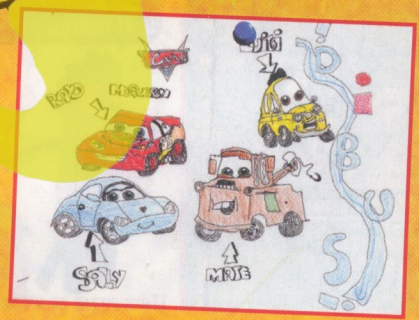

David Figuerola Miró,
Bellpuig (Lleida)

Sureba Traore,
Cabadell (Barcelona)

Irene Fernández Vilasó,
Santa Coloma de Gramenet
(Barcelona)

Cristina Cruz Podadera,
Benalmádena (Málaga)

Sandra Casariello Díez,
León

¡Dibutienda!

¡LA FORMA MÁS FÁCIL DE COMPRAR!

ZATCH BELL!
Tomos del 1 al 9
6,95 € Por unidad

NARUTO
Tomos del 1 al 24
7,50 € Por unidad

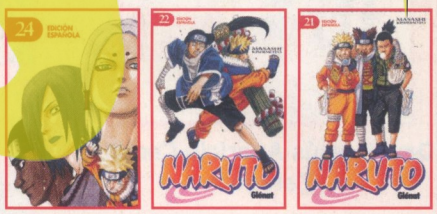

TSUBASA
Tomos del 1 al 11
8 € Por unidad

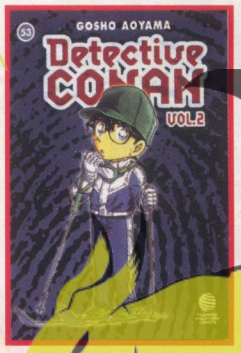

DETECTIVE CONAN
Tomos del 1 al 53
6,95 €* Por unidad

*En algunos números el precio puede variar.

ANTOLOGÍA CLAMP
Números del 1 al 11
16 € Por unidad

¡TRES PIEZAS DE AJEDREZ EXCLUSIVAS EN CADA NÚMERO!

W.I.T.C.H.
Números del 1 al 11
13,95 € Por unidad

CÓMO DIBUJAR MANGA
Números del 1 al 20
11 €* Por unidad

*En algunos números el precio puede variar.

KIT DE HERRAMIENTAS DE CÓMO DIBUJAR MANGA
29,95 €

CONTENIDO:
- LIBRO PRÁCTICO
- SET DE PLUMILLAS Y MANGO IMPRESCINDIBLE
- HOJAS ESPECIALES
- TRAMA DE PUNTOS

¡PÍDELOS DESDE CASA!

- No se admiten pedidos contra reembolso.
- Pedido mínimo de 15 euros.
- Gastos de envío no incluidos.

Por teléfono:
902 120 144

Por e-mail:
info@NormaComics.com

Web:
www.NormaComics.com

@FAFNIR98

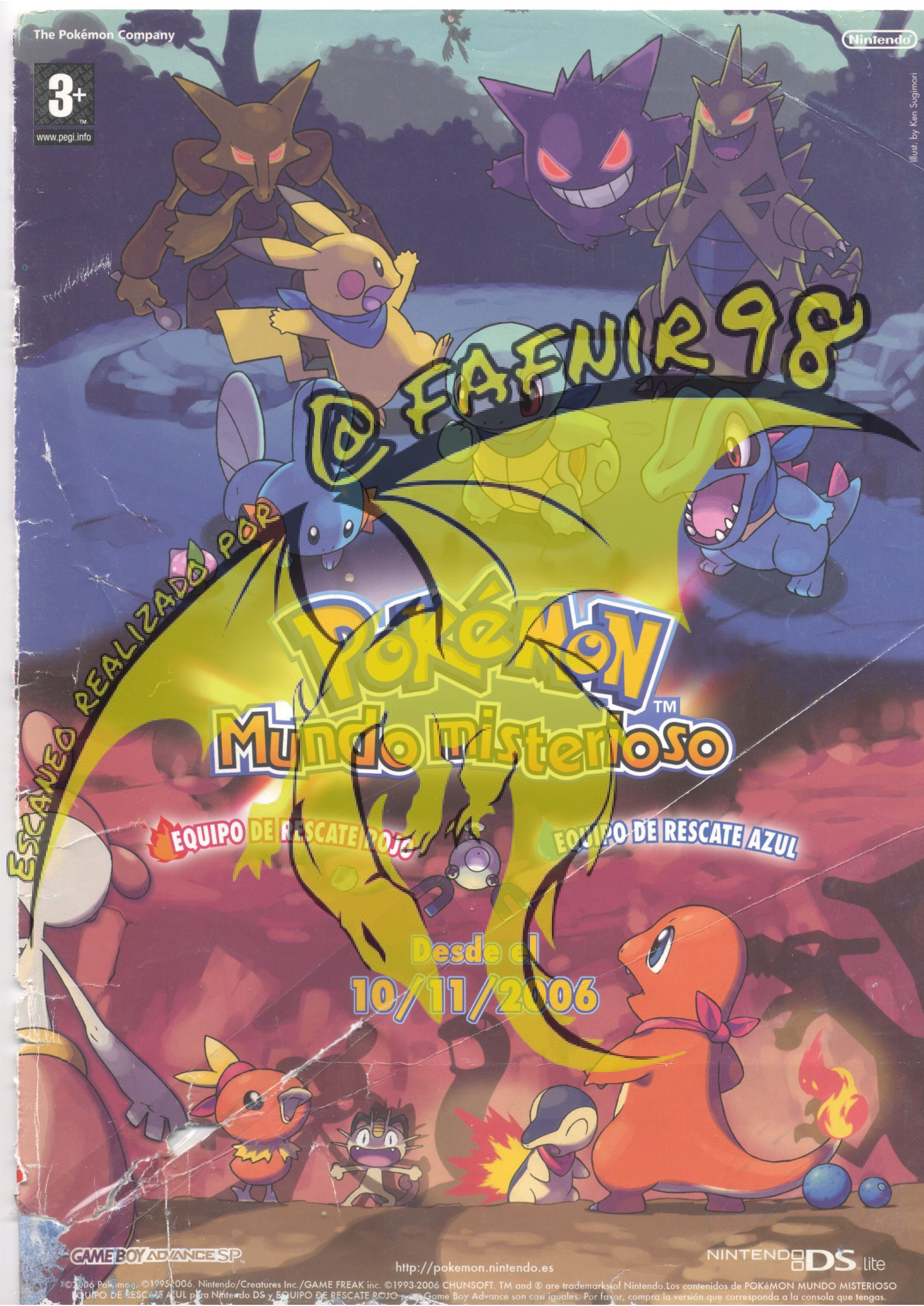
The Pokémon Company
Nintendo
3+
www.pegi.info
Illust. by Ken Sugimori
@FAFNIR98
ESCANEO REALIZADO POR
Pokémon
Mundo Misterioso
EQUIPO DE RESCATE ROJO
EQUIPO DE RESCATE AZUL
Desde el
10/11/2006
GAME BOY ADVANCE SP
http://pokemon.nintendo.es
NINTENDO DS lite
©2006 Pokémon. ©1995-2006. Nintendo/Creatures Inc./GAME FREAK inc. ©1993-2006 CHUNSOFT. TM and ® are trademarks of Nintendo. Los contenidos de POKéMON MUNDO MISTERIOSO EQUIPO DE RESCATE AZUL para Nintendo DS y EQUIPO DE RESCATE ROJO para Game Boy Advance son casi iguales. Por favor, compra la versión que corresponda a la consola que tengas.

¡ÚNETE A LOS MEJORES HÉROES!

ESCANEO REALIZADO POR
@FAFNIR98

¡Sora, Donald y Goofy te necesitan en la increíble historia de KINGDOM HEARTS II! Súbete a la nave Gumi y explora los inolvidables mundos Disney de la Sirenita, Aladdin, El Rey León, Mulan y muchos más para descubrir la confabulación que se está gestando. Te esperan más de cien personajes Disney y un montón de sorpresas en KINGDOM HEARTS II, la mayor aventura de Disney de todos los tiempos.

Disney SQUARE ENIX

KINGDOM HEARTS II

12+ www.pegi.info

PlayStation.2

www.kingdomhearts2.eu.com

SQUARE ENIX.

bvg BUENA VISTA GAMES

© Disney. Tim Burton's The Nightmare Before Christmas © Touchstone Pictures. Desarrollado por SQUARE ENIX. Personajes de la serie de videojuegos FINAL FANTASY: © 1990, 1994, 1997, 1999, 2000, 2001, 2002, 2003, 2005 Square Enix Co., Ltd. Todos los derechos reservados. SQUARE ENIX y el logo de SQUARE ENIX son marcas registradas de Square Enix Co., Ltd. "PS" y "PlayStation" son marcas registradas de Sony Computer Entertainment Inc. Todos los Derechos Reservados.